Vanzare apartament in Bucuresti, Theodor Pallady, 92 mp 160.000 €

Localizare:

Supraf. utilă: 92 mp

Vand apartament de 3 camere situat in Ansamblul Astorium My Home, un proiect rezidential modern si sigur din Sectorul 3 al Capitalei. Apartamentul este decomandat si are o suprafata totala de 92mp, fiind amplasat la etajul 8 al unui bloc cu un regim de inaltime Ds+P+10E+11R. Caracteristici Apartament:Suprafata totala: 92mpCamere: 3Tip: DecomandatStructura de rezistenta solida: Sistem tip cadre de beton armat, grinzile, stalpii, diaframele si planseele realizate din beton armat, asigurand siguranta seismica si durabilitate. Finisaje si Dotari:Izolatie termica eficienta: Polistiren expandat de 10 cmTencuieli decorative cu termosistem si culori rezistente la intemperiiFerestre cu geam termopan si tamplarie PVC de inalta calitateUsa exterioara metalica pentru securitate sporita 2 aere conditionate! Instalatii moderne: incalzire in pardoseala pe toata suprafata ap plus bai instalatii electrice, centrala termica individuala pentru confort optimLocuri de parcare subterane, supraterane si supraetajate. Ansamblul Residential Astorium My Home:Amenajare exterioara de calitate: pergole, trepte exterioare, jardiniere si copertinePozitionare excelenta: in Sectorul 3, Titan, aproape de mijloacele de transport in comun, magazine, restaurante si parcuriLocatie si Vecinatate:Acces facil la statia de metrou Nicolae Teclu si mijloacele de transport in comun STBAproape de centre comerciale: MegaImage, Kaufland, Lidl, Auchan, Decathlon si alteleIn apropiere de scoli, gradinite, restaurante, cafenele si parcuri pentru o viata confortabila si convenabila Pret 160. 000
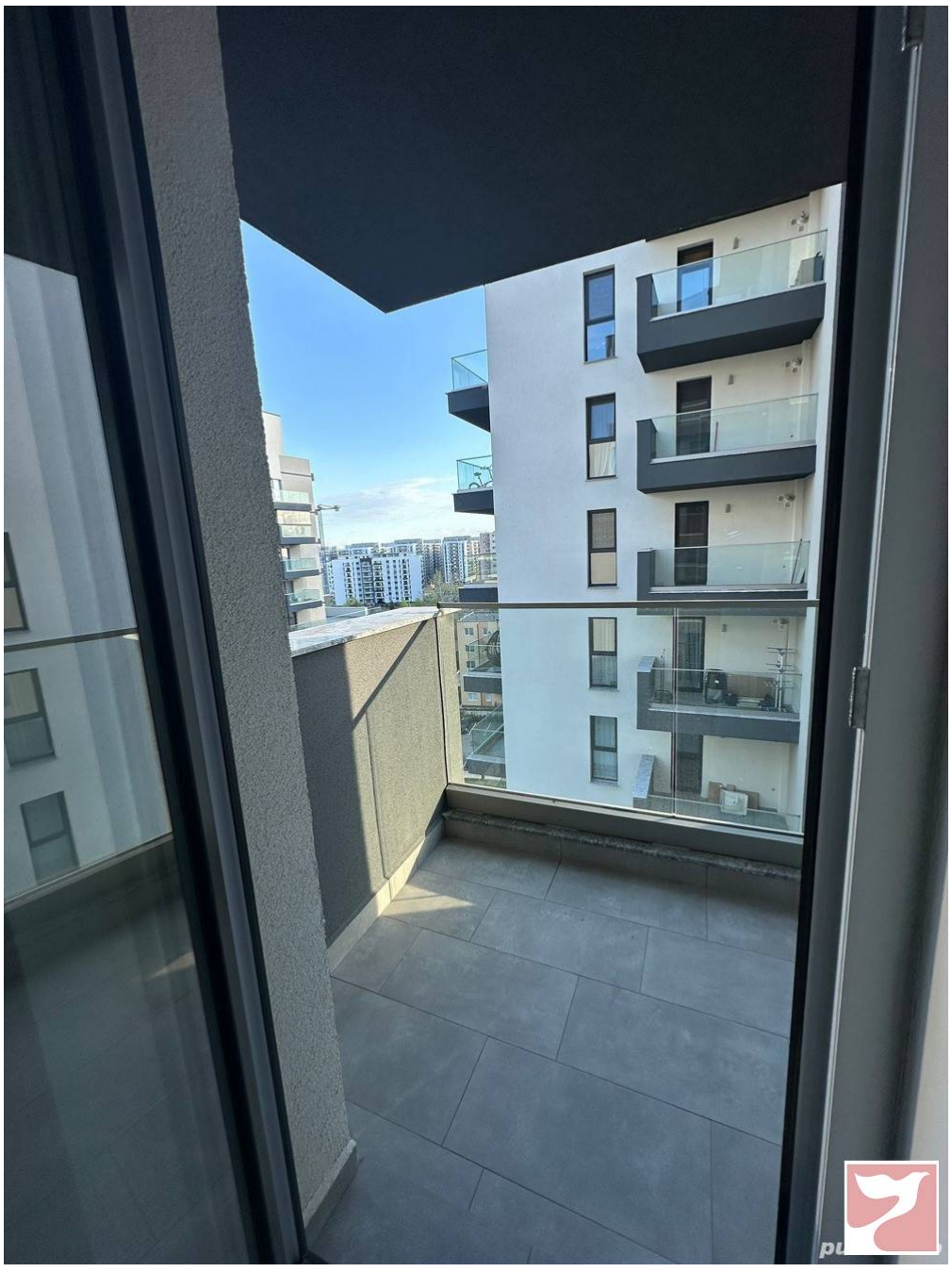
Poze