Vanzare teren, in Arad, UTA, 494 mp

114.576 €

231.94 €
TVA inclus





Localizare:

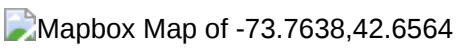

Vă prezentăm o oportunitate unică de investiție în inima Aradului - un teren perfect pentru construcții, situat într-un cartier nou de case. Cu o suprafață de 494 mp, acest teren este pregătit să devină fundația unei investiții imobiliare de succes.

Caracteristici Cheie:

Locație Prime: Acest teren este situat într-o zonă strategică din Arad, oferind acces ușor către facilități importante precum școli, centre comerciale și mijloace de transport în comun.
Infrastructură Completă: Beneficiați de toate utilitățile necesare pentru o construcție fără probleme. Terenul este dotat cu apă, gaz, curent și canalizare, eliminând grija legată de instalarea acestora.
Potențial de Dezvoltare: Cu accesul la infrastructură, acest teren oferă un potențial enorm pentru dezvoltare. Construiți o locuință familială sau investiți în proprietatea pentru a o închiria, asigurându-vă un flux constant de venit.
Cartier Rezidențial Nou: Fiind parte a unui cartier nou în dezvoltare, veți fi înconjurat de vecini cu același interes pentru calitate și confort. Acesta este momentul perfect pentru a face parte dintr-o comunitate în creștere și pentru a contribui la modelarea viitorului acestui cartier.

Pentru mai multe informații sau pentru a programa o vizionare, nu ezitați să ne contactați.

Szuchanszki Andreea Consultant ARED
Tel 0742267773
CP2018224

Birou: ACASĂ | Agenție imobiliară Arad
Adresă: Bulevardul Decebal 2, Arad 310133

Poze






NU AI SUFICIENȚI BANI ?
Dacă până acum băncile îți spuneau ce condiții trebuie să indeplinești, acum eu îți găsesc băncile care îndeplinesc condițiile tale.
0745 006 068
SERVICIU GRATUIT
OANA BLAGA



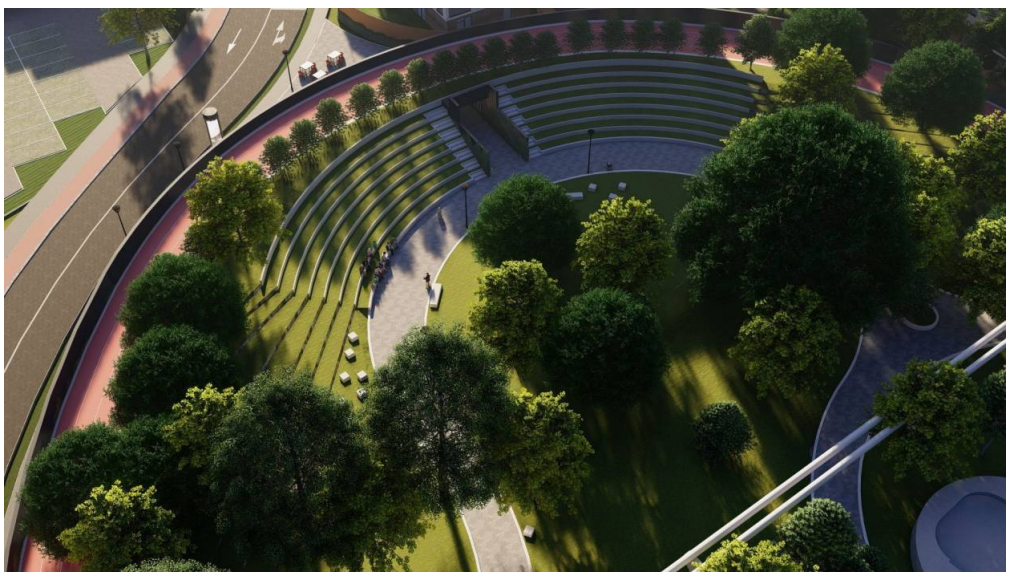




AI UN IMOBIL DE VÂNZARE ÎN ARAD ?
Comandă o analiză gratuită a pieței pentru cartierul tău!
0742 267 773
SERVICIU GRATUIT
ANDREEA Szuchanszki





AREA CITY