Vanzare patii de birouri in Arad, Ultracentral, 263 mp

314.900 €

2085.43 €
+ 19% TVA





An constructie: 2018
Etaj: 6
Compartimentat

3 camere
Supraf. utilă: 151 mp

Localizare:

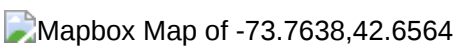

Descoperiți spațiul ideal pentru afacerea dumneavoastră in ansamblul rezidențial Arad Plaza

Căutați un loc de lux pentru desfășurarea activităților zilnice?

Vă oferim spre vânzare un spațiu de birouri deosebit, situat într-o zonă centrală din Arad, ideal pentru antreprenorii care apreciază rafinamentul și eficiența.

Ansamblul rezidențial Arad Plaza, dezvoltat de Wallberg, a câștigat un prestigios premiu – Proiectul rezidențial din gama High-End al anului 2018 – în cadrul Galei Profesioniștilor în imobiliare ca fiind un proiect care se se distinge arhitectural, dar şi ca nivel de finisare față de restul proiectelor date în folosință în piață.

Premierea a ținut cont de suprafeţele generoase, de mixul de apartamente ideal precum și folosirea materialelor de înaltă calitate, tehnologiilor smart înglobate într-un produs finit de un standard ridicat.

Avantaje și Facilități:
Locație Centrală:
Acces facil la toate punctele de interes din oraș

Finisaje Premium:
Pereți și uși din sticlă pentru transparență și deschidere

Design Modern:
Cărămida aparentă adaugă un aer industrial și elegant

Lumina Naturală:
Ferestre mari pentru un flux constant de lumină naturală

Confort Termic:

Sistem de ventilație cu recuperare de căldură pentru un mediu optim tot anul

Compartimentare Inteligentă:
Design rafinat pentru diverse activități profesionale

Eficiență și Siguranță:
Încălzire în pardoseală și senzori de inundație pentru un spațiu modern și sigur

Preț: 314.900 Euro+ TVA 21%

Pentru mai multe detalii și programări de vizionare, contactați:
 0721356746 FLORIN MOȘ

Poze




AI UN IMOBIL
DE VÂNZARE
ÎN ARAD ?
Solicită o evaluare gratuită !
FLORIN Moș
0721 356 746
SERVICIU GRATUIT

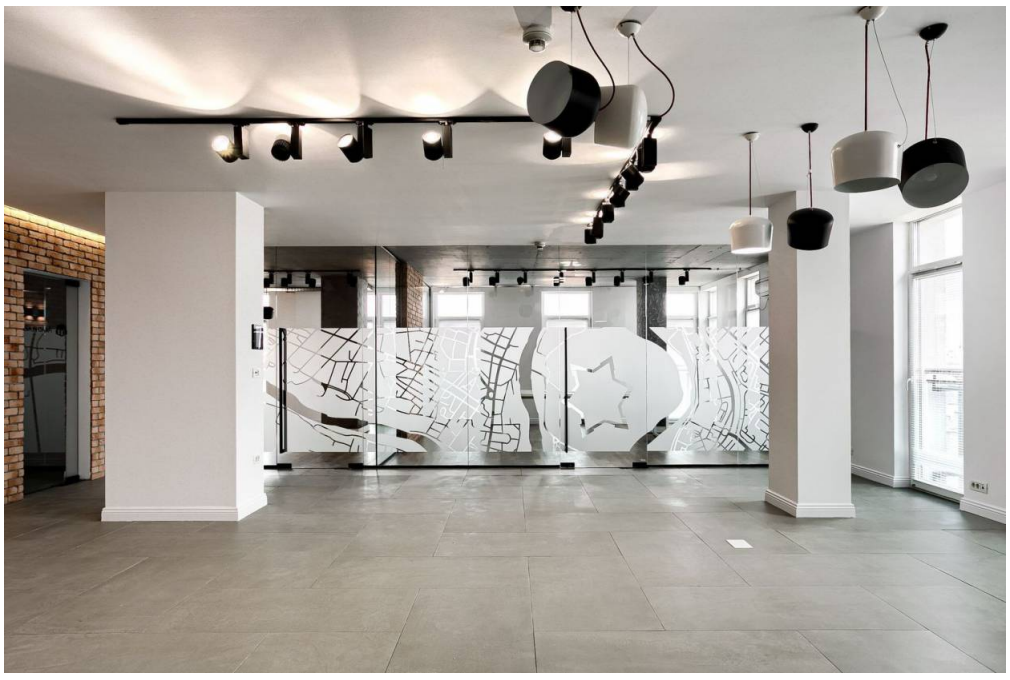



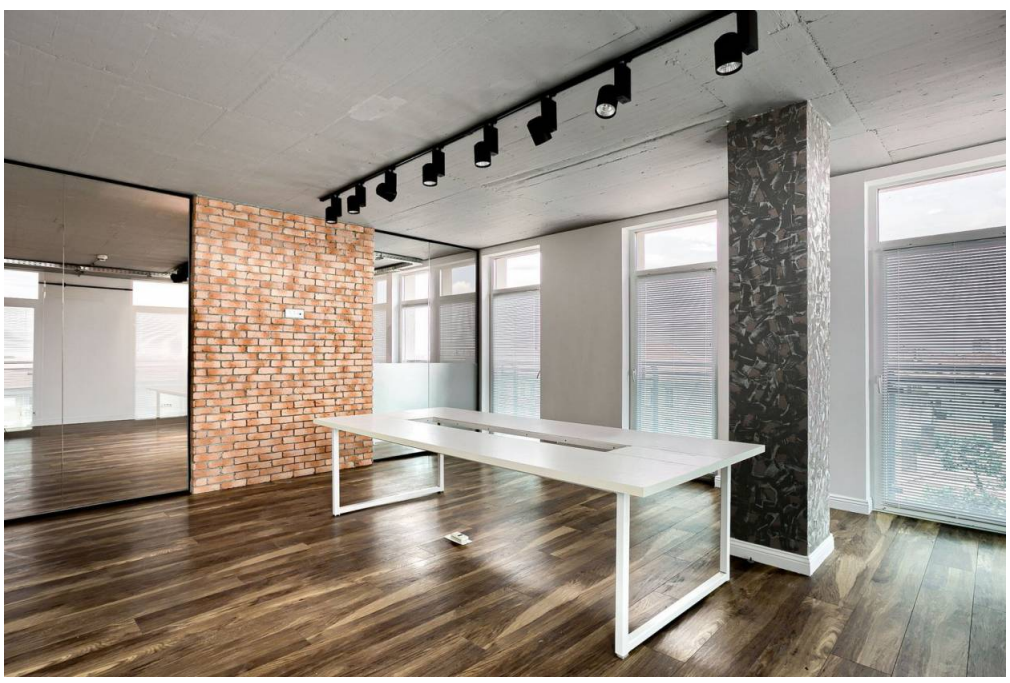





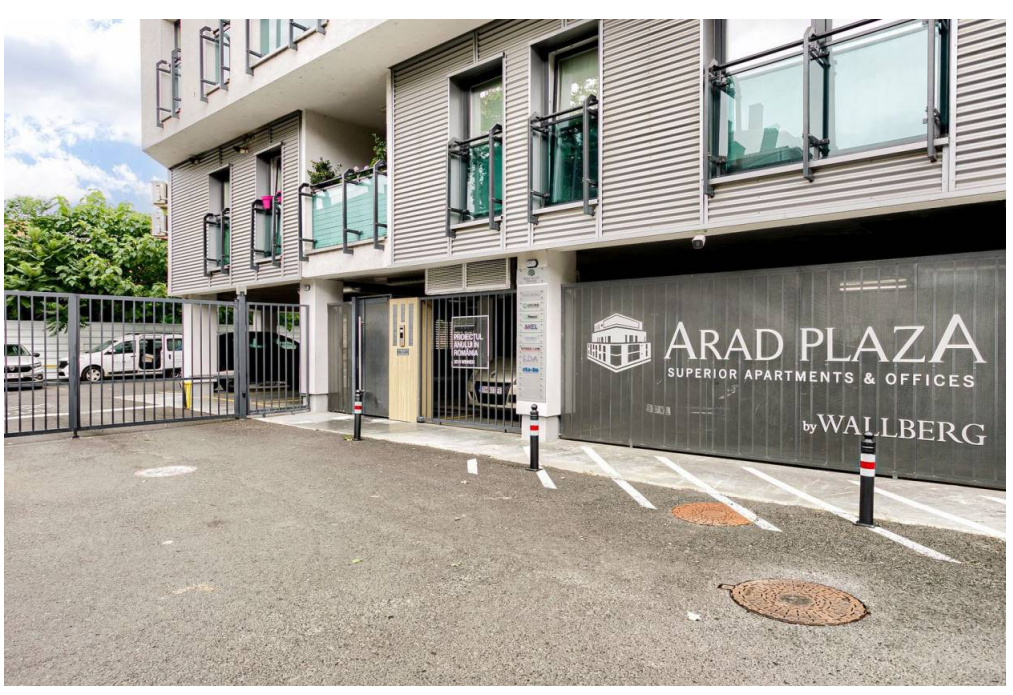
ARAD PLAZA
SUPERIOR APARTMENTS & OFFICES
by WALLBERG

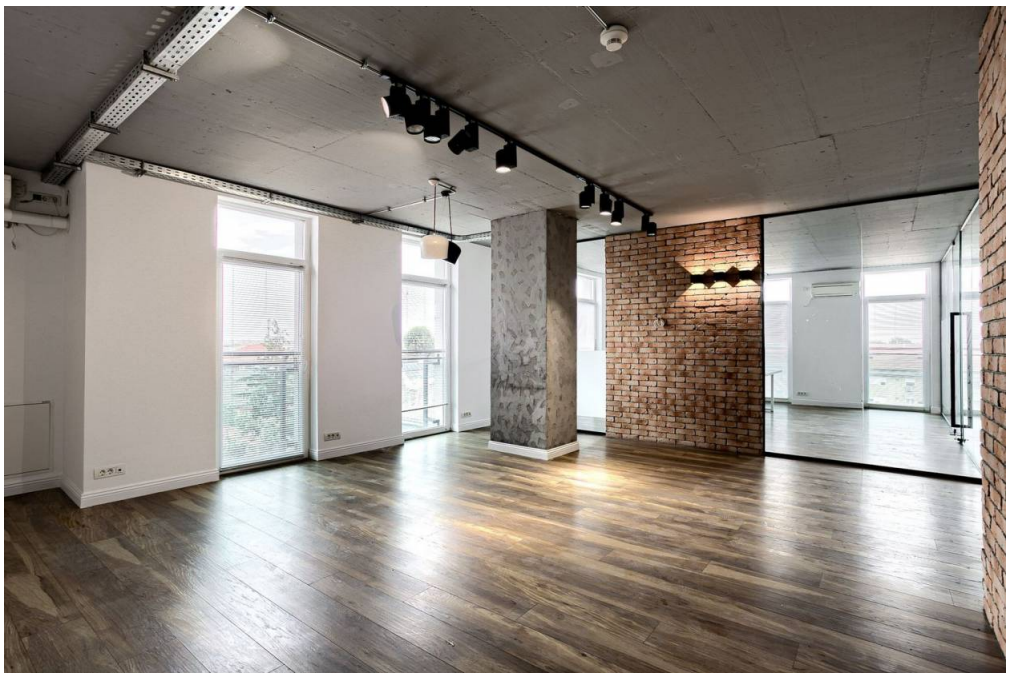


ARAD PLAZA

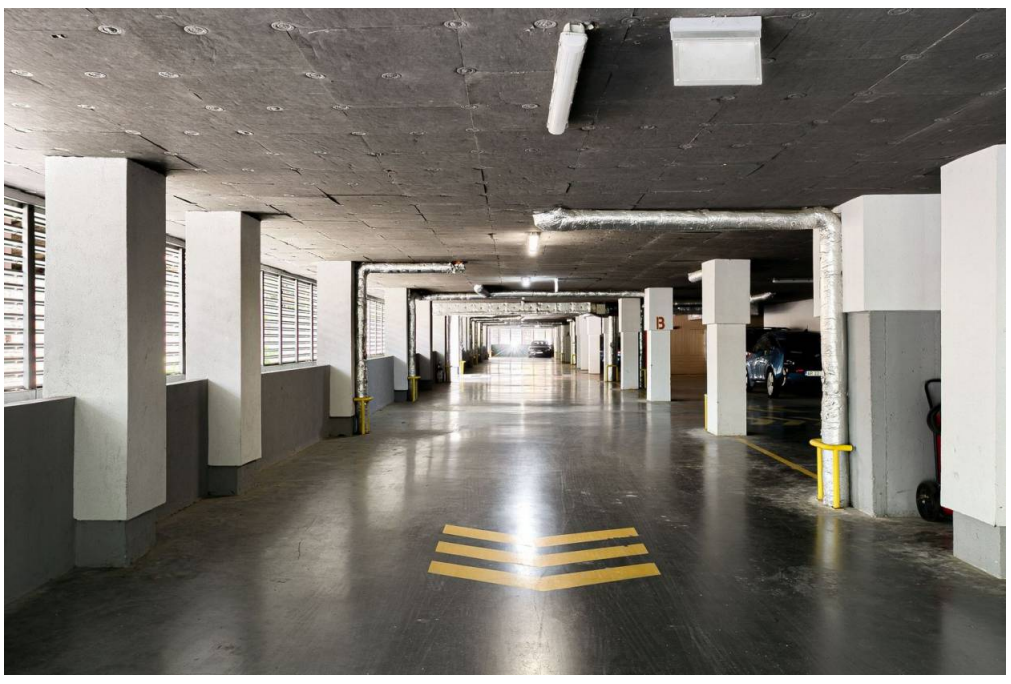

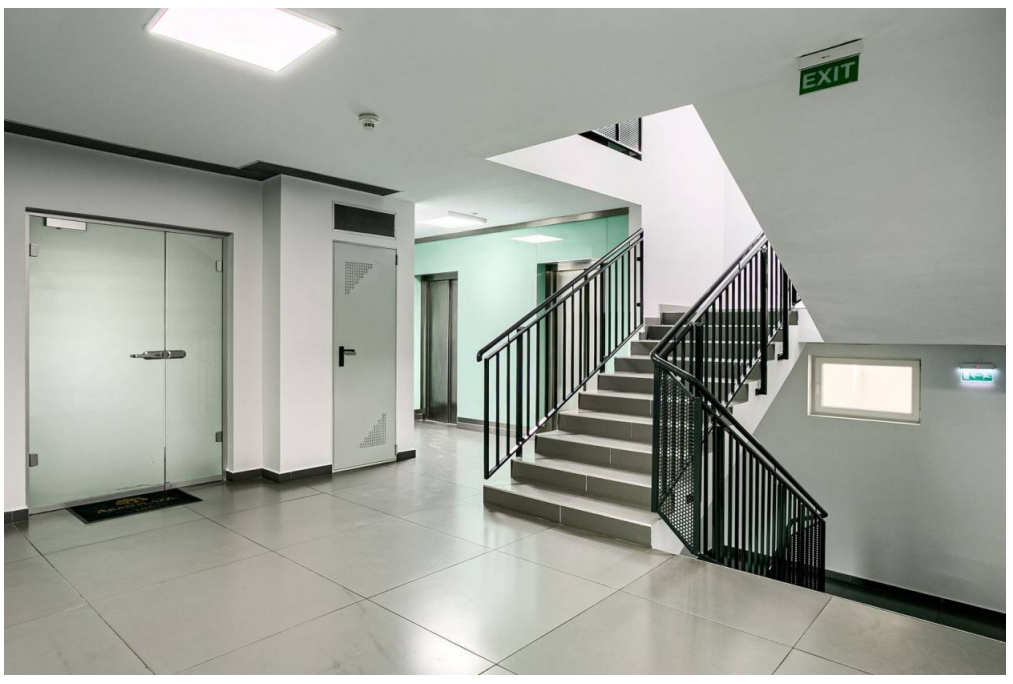
EXIT


ARAD PLAZA
SUPERIOR APARTMENTS & OFFICES


OANA BLAGA
NU AI SUFICIENȚI BANI ?
Dacă până acum băncile îți spuneau ce condiții trebuie să indeplinești, acum eu îți găsesc băncile care îndeplinesc condițiile tale.
0745 006 068
SERVICIU GRATUIT