

Vanzare teren, in Corbu, Corbu, 965 mp

32.810 €

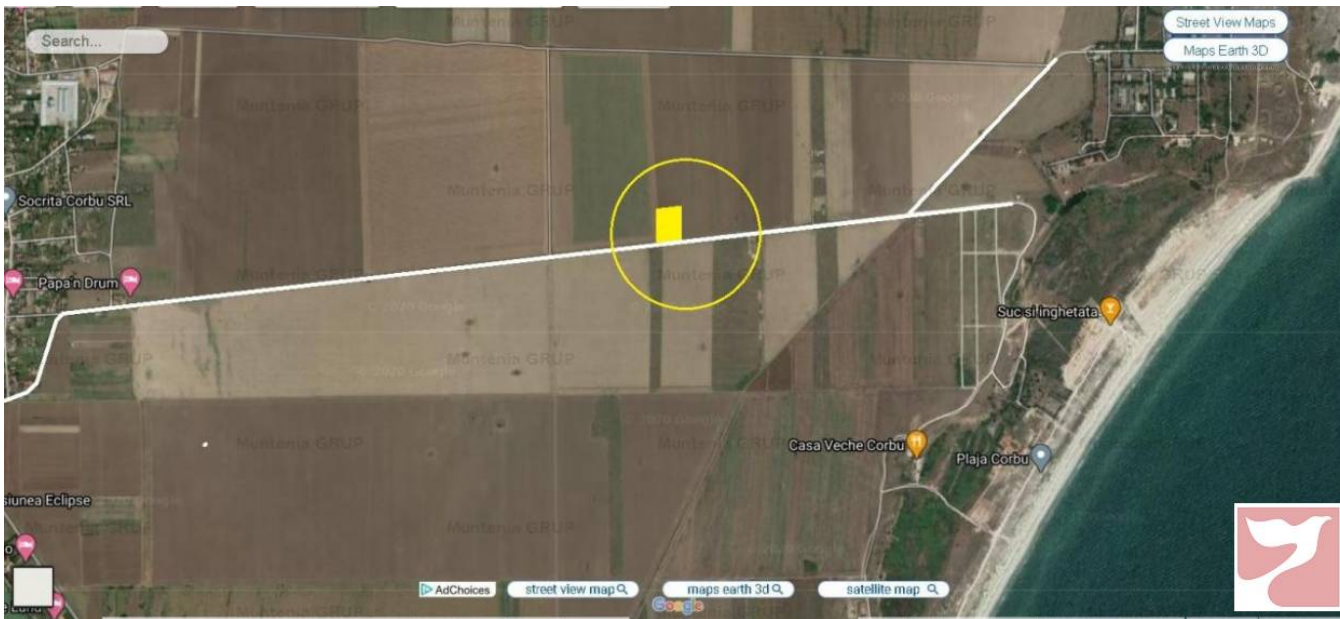

An constructie: 0
Etaj: 0

0 camere

CORBU (in zona plajei Corbu) – vanzare teren in suprafata totala de 965 mp. cu laturile de 24 m. x 39 m. situat in intravilan, Sola 111, Parcela A 571, Cadastru si Intabulare, PUZ - INTRAVILAN, cu acces direct din strada betonata.

Pe acest Lot se pot construi: locuinte permanente, case de vacanta, spatii de cazare (Hoteliere), Unitati de alimentatie Publica, Club si dotari specifice - Turism si Servicii, Spatii Comerciale, mini unitati de alimentatie Publica, Restaurant, etc. Terenul a fost trecut in intravilanul Localitatii Corbu prin elaborare de Plan Urbanistic Zonal – PUZ ce beneficiaza de urmatoarii parametrii urbanistici: POT = 35 %; - CUT – 0,75; - R.Max. = 12 m. - P+1E .

Terenul este ideal pentru constructie sau investitie.

Localizare:





PLAN DE AMPLASAMENT SI DELIMITARE A IMOBILULUI
SCARA 1 : 500

Nr. cadastral	Suprafata masurata (mp)	Adresa Imobil	
	965.00	Corbu, sola 111, parcela A571/2 + A571/3, lot 2	
Cartea Funciara nr.		U.A.T.	CORBU

A. Date referitoare la teren

Nr. parcela	Categoria de folosinta	Suprafata (mp)	Valoarea de impozitare (lei)	Mentii
571/2+571/3,lot 2	A	965.00		
Total				

B. Date referitoare la constructii

Cod constructie	Suprafata construita la sol (mp)	Valoarea de impozitare lei	Mentii
Total			

Inventar de coordonate

Sistem de proiectie: Stereografic 1970

Nr. Pct.	X (m)	Y (m)
69	326928.417	794026.774
68	326928.631	794050.547
75	326889.901	794053.020
74	326886.004	794029.482

Suprafata din masuratori: S = 965.00 mp

Executant: S.C. CREOMAX SRL
Data: februarie 2008
 Se confirma suprafata din ma:
Introducerea imobilului in ba:
 OFICIUL DE CADASTRU SI PROIECTARE A.M.B.
 Nume si Prenume: TRUCA II
 Functie: CONSILIER GI



