

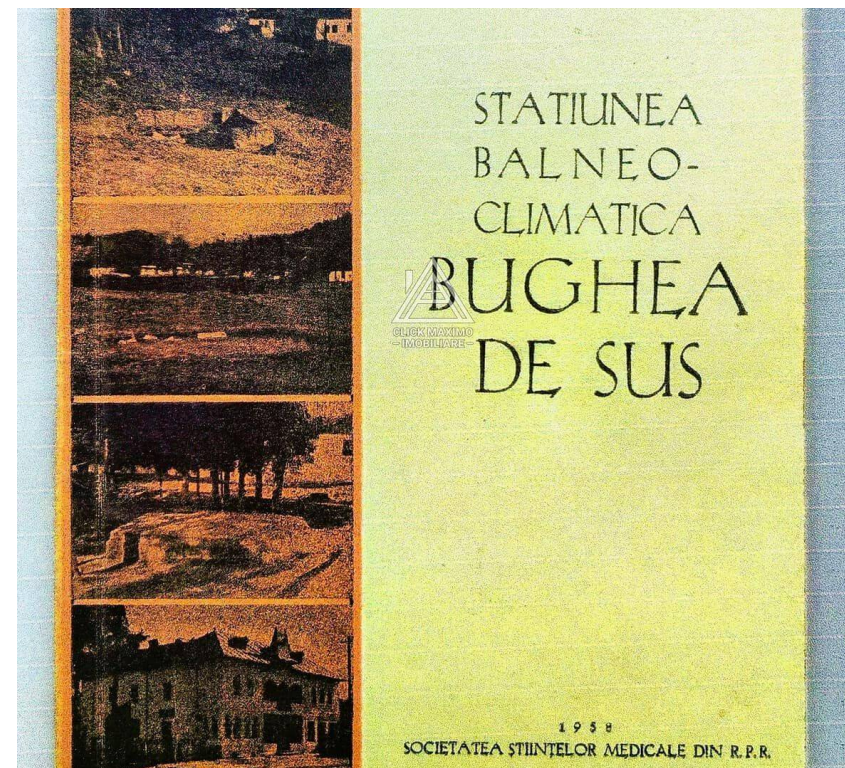

Vanzare teren, in Bughea de Sus, 80000 mp

3.000.000 €

37.5 €



Localizare:

 Mapbox Map of -73.7638,42.6564

□ Oportunitate Rară – Teren 8 ha cu 15 Izvoare Minerale | Bughea de Sus, România

□ Locație: Bughea de Sus, județul Argeș – la 5 min de Câmpulung și 2h de București.

Proprietate cu valoare strategică: 15 izvoare minerale terapeutice, certificate istoric și chimic (1923–1958).

□ Ideal pentru investitori în balneologie, wellness medical, turism de sănătate sau îmbuteliere apă minerală.

□ Caracteristici ale apelor minerale:

- □ Clorosodică, sulfuroasă, slab bicarbonată
- □ H₂S, Ca, Mg, Fe, siliciu, sodiu – până la 3.9g/l
- ☼ Radioactivitate naturală cu efecte terapeutice
- □ Reumatism, afecțiuni ORL, metabolice, nervoase
- □ Dermatologice, ginecologice, respiratorii

□ Avize și analize oficiale (1923, 1945, 1958)

□ Atestare ca stațiune balneară încă din 1888

□ Potențial de dezvoltare:

- □ Clinică de recuperare, spa balnear, centru integrativ
- □ Resort medical sau wellness de lux
- □ Captare și îmbuteliere apă minerală proprie

□ Eligibil pentru finanțare: PNRR, Horizon Europe, POR, AFIR

□ Detalii proprietate:

- □ 80.000 mp (intravilan, urban)
- □ Acces rutier direct
- □ Curent electric la limita proprietății
- □ Acte clare, CF, cadastru, analiză chimică istorică

□ Preț de vânzare:

€3.000.000 – un activ natural rar, complet privat, cu surse proprii și avizate de apă terapeutică.

□ Contact Investitori:

□ Marius Pușcașu

□ +40 735 897 106

✉ contact@clickmaximo.eu

□ Nu mai există terenuri ca acesta.

15 izvoare într-un singur loc, cu certificat istoric și potențial de brand balnear propriu.

Contactează-ne pentru dosar complet de investiție și vizionare.

Poze

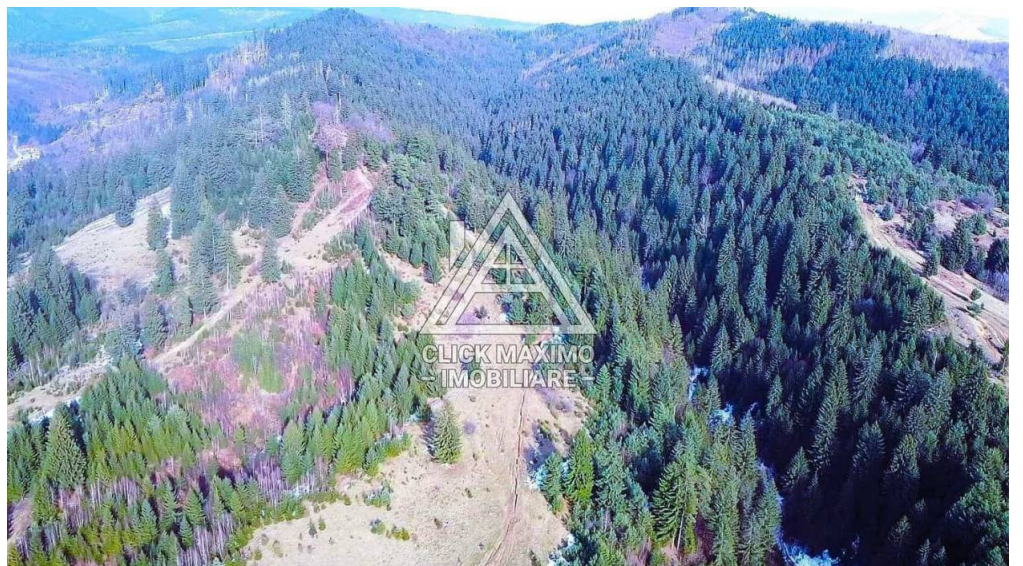
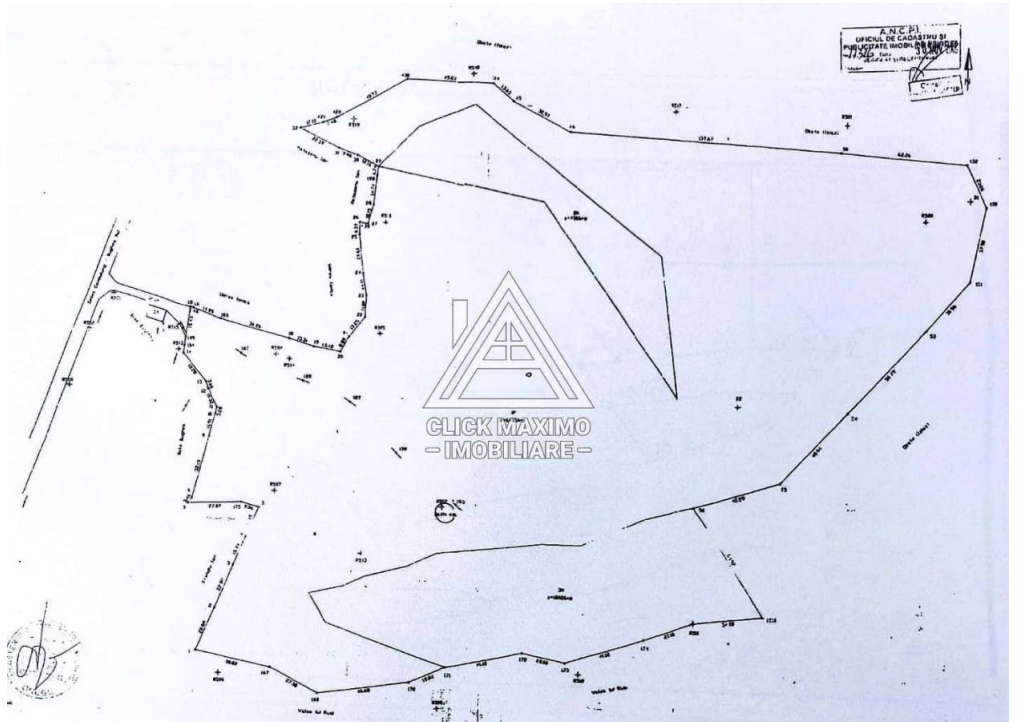
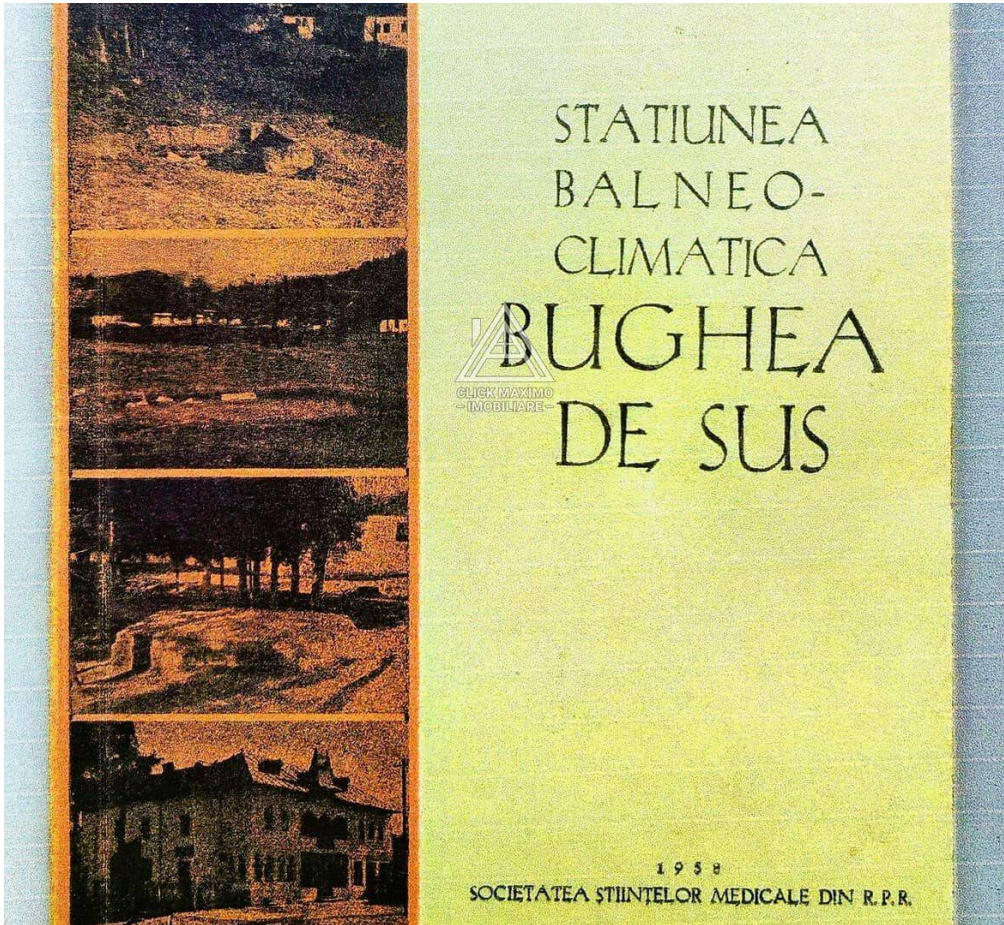

**STABILIMENTUL BAIOR MINERALE
DELA BUGHIA**

Se deschide de la 25 Iunie—15 Septembrie
(Stațiune de cale ferată, prețul drumului redus)

Stațiunea balneară de la Bughia este bine cunoscută prin proprietățile hidro-fisico-himice ale apei care alimentează în mare cantitate stabilimentul, prin temperatura mai constantă și dulce decât a altor stațiuni din țară, din cauză lipsei vânturilor aspre și prin favorabila sa pozițiune geografică; destul de aproape de capitala Muzcelului, cu care e legată prin o șosea bună; ce permite plimbarea pe jos dintre Bughia și Câmpu Lung, înconjurată de dealuri ce înfățișază privirii peisaje d'o frumusețe rară; afară de acestea de jur împrejur sunt multe locuri cari atâță curiozitatea excursioniștilor și cari pot fi vizitate cu interes.

Această stațiune din nou organizată, pentru a satisface cât mai bine trebuințele de cură și de traiu ale vizitatorilor, cari pot face cură de lapte, și se poate avea ape minerale streine.

Aceste ape minerale folosesc radical la vindecarea Reumatismul articular și Muscular, Sifilis, Chatare de besica, Anemia, Boalaie de femei, Scrofule, Linfatică nervoasă, și or-ce boalaie secrete. Aceste ape minerale sunt analizate de d-nii doctori Felix, Bernard, Ștefănescu, Măldărescu etc.

În tot ce privește băile, locuința, masa, divertismentele, corespondența s'au luat măsurile ca ele să răspundă la așteptările vizitatorilor cu prețuri moderate.

D-nii medici din Câmpu-Lung va da toate consultațiile onor vizitatorilor.

Prețul unei camere cu un pat pe lună 60 lei Dejunul și prânzul 5 lei pe zi.
cu 2 paturi pe lună 100 lei Pentru muzică 10 lei de familie.
1 Baie minerală caldă lei 1 50 bani etc. etc. etc.

Doritorii de a reține camere mai din vreme se pot adresa, prin scrisori, la administrația ziarului "România Liberă", iar de la 25 Iunie la stabilimentul din Bughia.

1888 **Administrația.**

în soluție:

Clorură de sodiu	(Cl Na)	1.3495 grame la litru
Clorură de potasiu	(Cl K)	0,0164 " "
Clorură de calciu	(Cl Ca)	0,0010 " "
Sodiu de sodiu	(Na Na)	0,0006 " "
Sulfat de sodiu	(SO ₄ Na ₂)	0,0796 " "
Bicarbonat de sodiu	(CO ₃ H Na)	0,0823 " "
Bicarbonat de calciu	(CO ₃ H) ₂ Ca	0,1069 " "
Bicarbonat de magneziu	(CO ₃ H) ₂ Mg	0,0073 " "
Bicarbonat de fier	(CO ₃ H) ₂ Fe	none
Bicarbonat de mangan	(CO ₃ H) ₂ Mn	0,0003 " "
Acid silicic	SiO ₂ H ₂	0,0148 " "
Hidrogen sulfurat	H ₂ S	0,0120 " "
Oxid de carbon liber	CO ₂	0,0066 " "
Total		1.6781 grame la litru

Pentru etichetele noastre, sa facut numai analize noastre cu numărătoare deștiri:

Exemplu N°1

Rozidul lir 3.0820 grame la litru

