Vanzare apartament 1 CAMERA in Constanţa, 22 mp

36.500 €

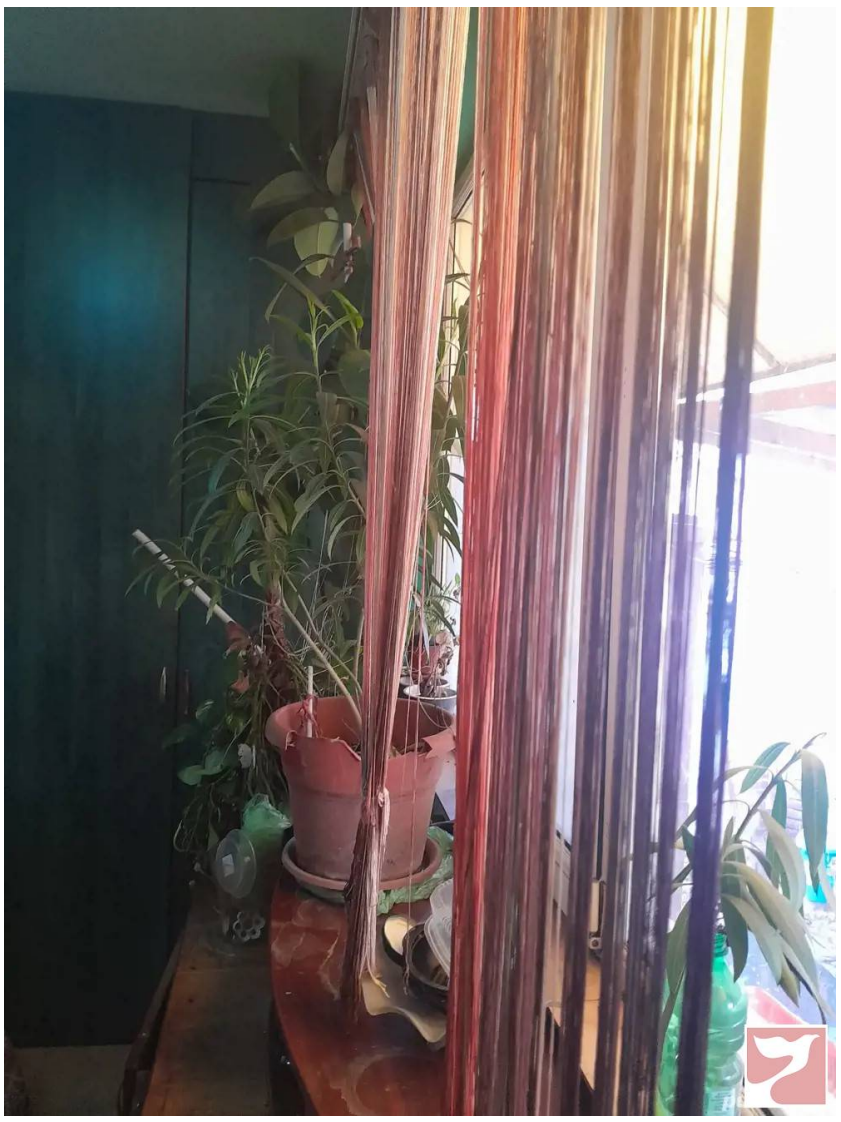

Etaj: 0 / P + 2

Supraf. utilă: 22 mp

1 camera

Vind urgent garsoniera in zona CET Constanta 27m2 cu balcon la parter,garsoniera are Bucatarie, Baie, camera de dormit, 22m +balcon cu terasa afara in aer liber, gradina cu flori si o boxa la subsol. Incalzire Radet,apa calda permanent, cu presiune buna fiin-d la parter. Pe timp de iarna foarte bine incalzita neavind pereti exteriori si bine izolata, vara racoare, nu se necesita aer conditionat. Garsoniera are la intrare usa metalica, cit si la iesirea, pe terasa din balcon. In bucatarie, baie si balcon gresie faianta . In camera parchet. Timplaria interioara din lemn. Geam balcon din PVC . Totusi necesita o simpla zugraveala, peretii toti de la int fiin-d toti placati cu rigips .Blocul este din parter + 2 etaje. Exista internet + televiziune fibra optica, diferite firme de televiziune,telefonie si internet. Bloc cu locatari buni si foarte liniste in general se locuieste relaxat. Piata CET se afla la 200 de metri Profi deschis nonstop,Carmangerie,patiserie, 4 farmacii, Carrefour,piata galerie legume fructe, librarie si toate tipurile de magazine utile ptr toate necesitatile. Garsoniera se vinde semi mobilata, toate incluse in pretul de 36500 EURO Acte in regula cadastru intabulare fiscal, la zi . Ptr mai multe detalii si informatii contactatima la tel din anunt. permanent disponibil. Va rog seriozitate!

Localizare:

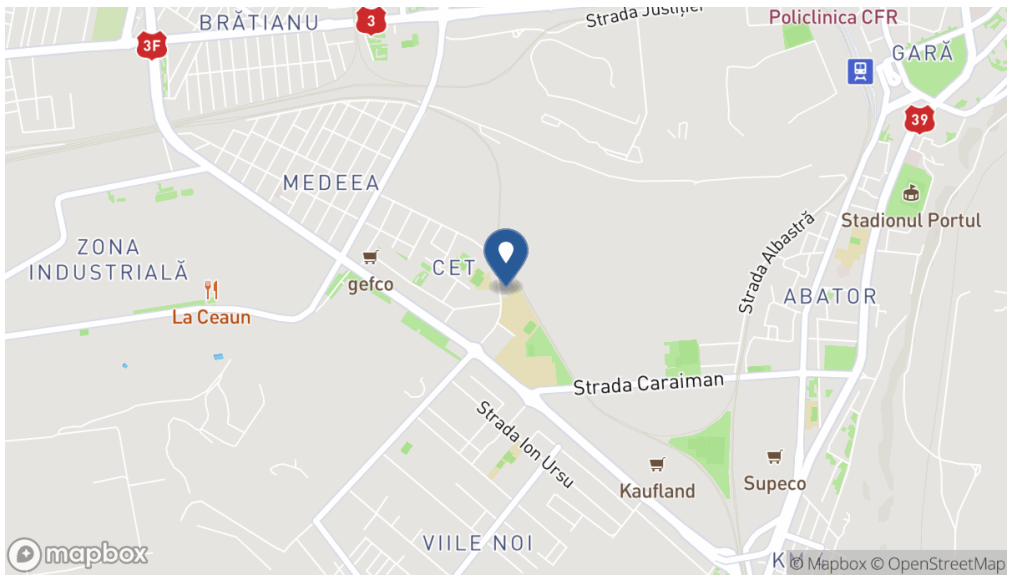
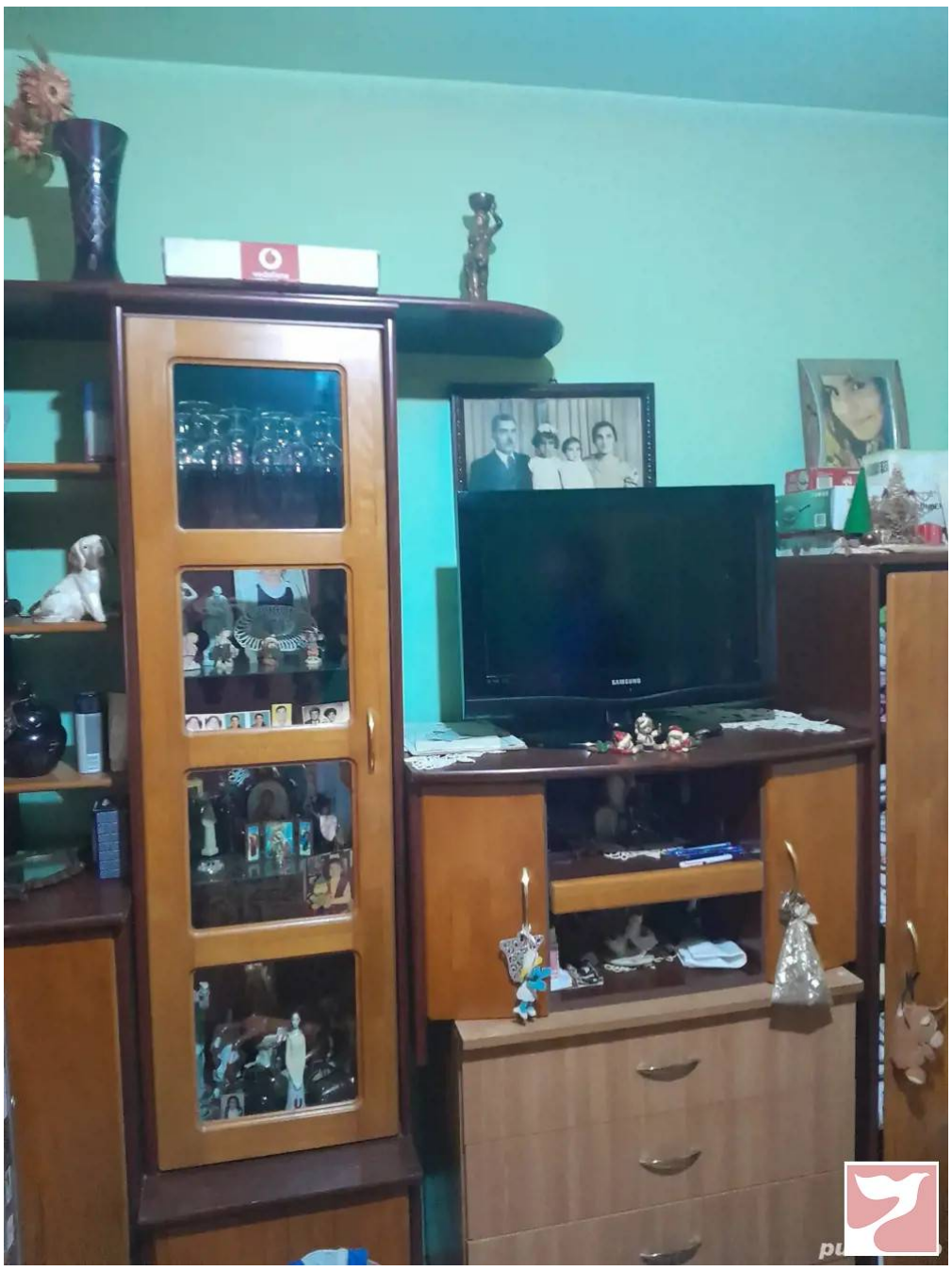
Poze