Vanzare casa/vila 3 CAMERE in Braşov, 64 mp

150.000 €

3 camere

Supraf. utilă: 64 mp

Locatie: Sanpetru, Str. Drumul cu Plopi Nr.31D, jud. Brasov
Tip: Casa pe caramida, singur in curte
Teren: 155 mp
Suprafata utila: 64 mp
Include:terasa acoperita, living cu bucatarie open space complet mobilata si utilata (cuptor electric, plita pe gaz, masina de spalat vase), baie cu chiuveta, baie cu dus si WC, scara interioara, hol acces si 2 dormitoare, debara pentru depozitare. Proprietatea dispune de 2 locuri de parcare privata. Casa este dotata cu sistem de incalzire pe gaz prin centrala termica Ariston Class si calorifere Kermi. Casa este conectata la reteaua electrica, apa potabila, internet RDS, fosa septica. Casa este izolata cu polistiren, detine cerfificat energetic si are costuri reduse de intretinerea. Datorita pozitiei este pretabila pentru instalarea de sistem fotovoltaic.
Magazine: 5 minute de Brasov (zona Coresi).

Localizare:

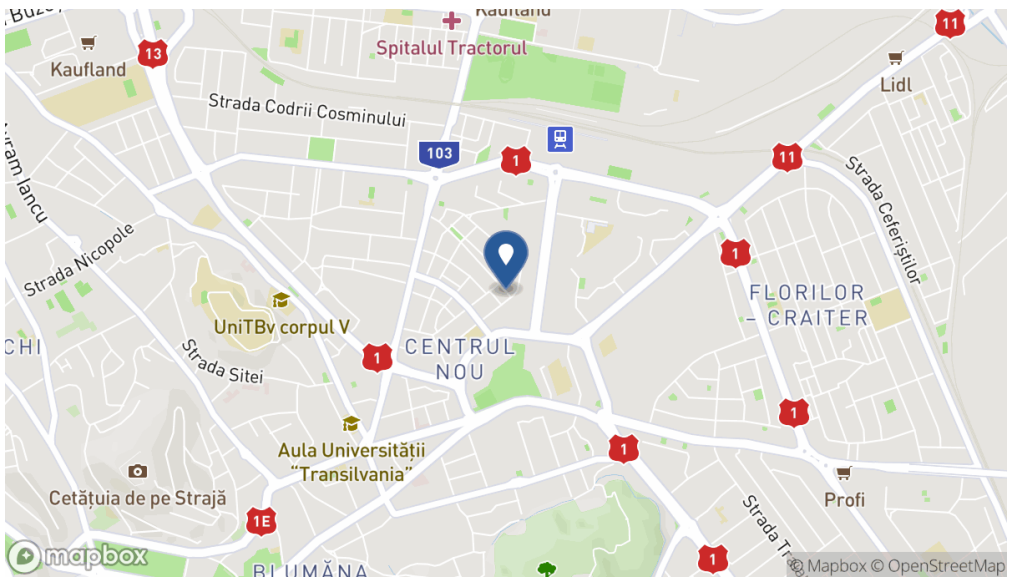

Poze

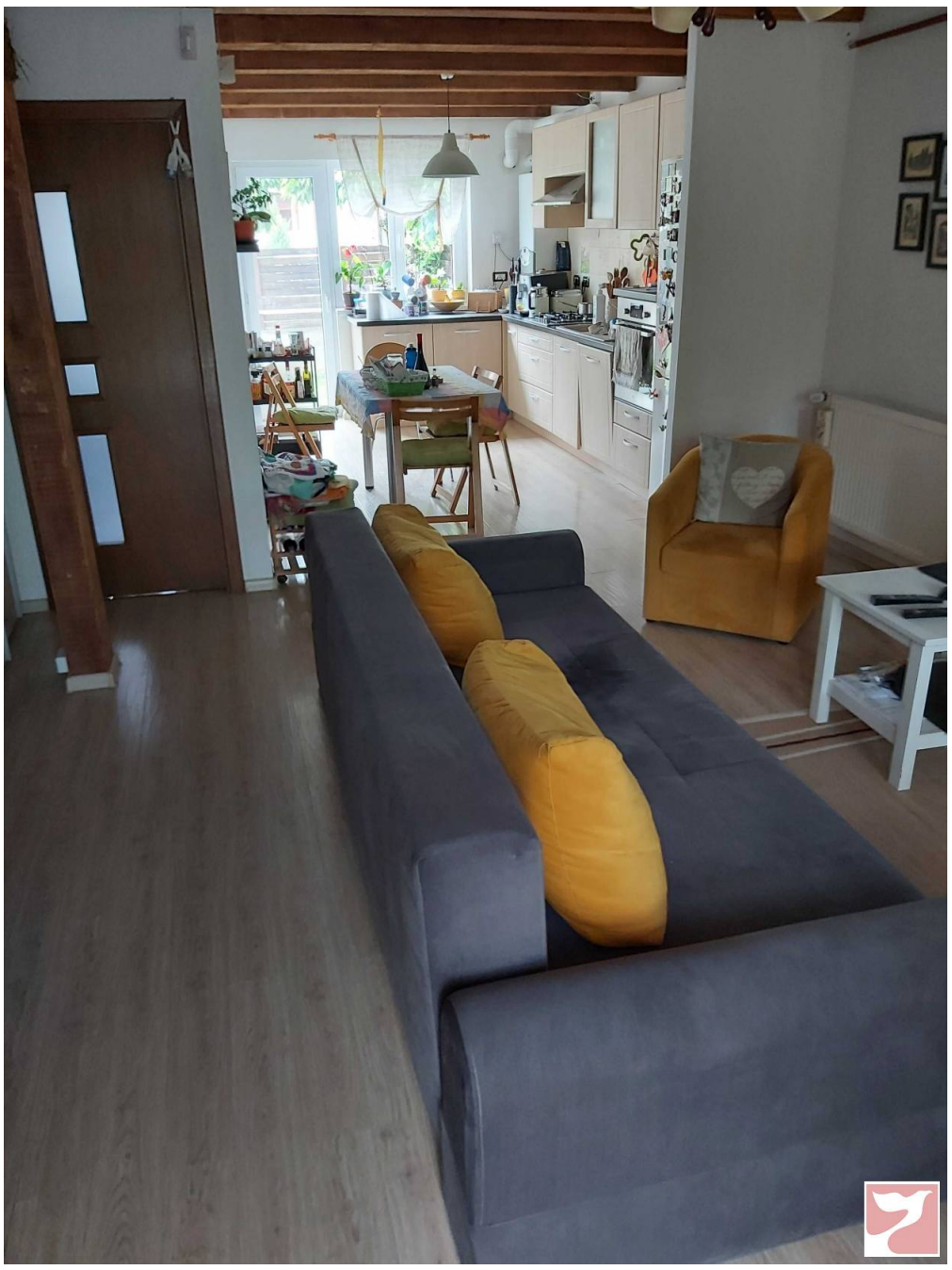

Arkansas
607 SGR