Vanzare apartament 3 CAMERE in Constanţa, 75 mp

160.000 €

Etaj: 0
Decomandat

3 camere
Supraf. utilă: 75 mp

Apartament complet mobilat si utilat cu 3 camere situat la parter, zona Dacia, aproape de tot ce ai nevoie. Suprafata de 75 mp si amenajarea iti ofera tot confortul unei locuinte moderne. Living mare si spatios, doua dormitoare spatioase: unul matrimonial, unul pentru copii si doua bai. Are iesire din apartament intr-un beci individual, izolat, iluminat si cu sistem de incalzire.
Apartamentul este izolat exterior si in subsol, mobilat cu mobilier modern marca Koncept Design, ferestre PVC 3 camere, centrala termica proprie pe gaz Vaillant, aer conditionat Daikin, obloane exterioare antifurt actionate electric, masina spalat vase si rufe, uscator rufe, combina frigorifica.
Suna acum pentru vizionare!

Localizare:

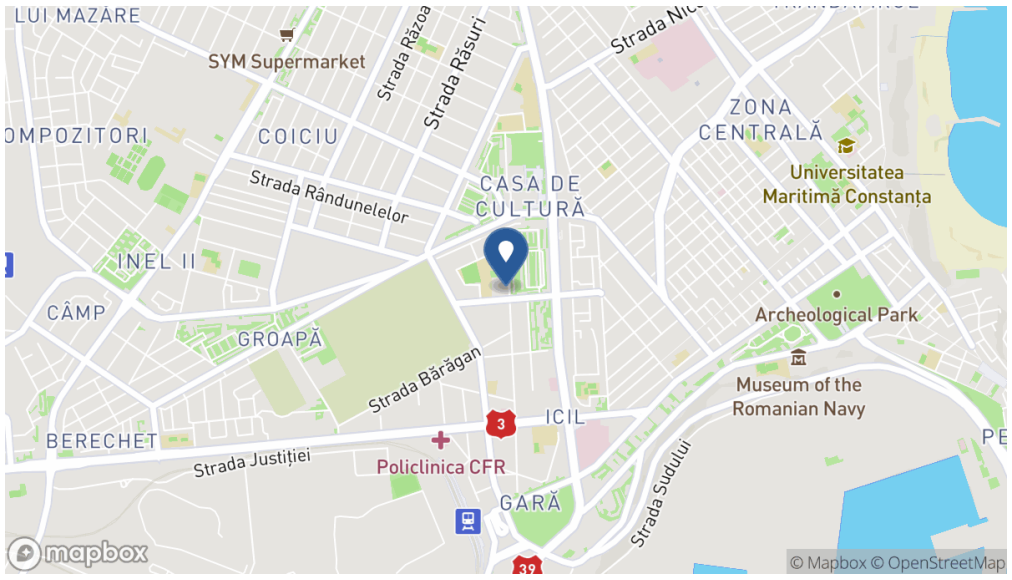
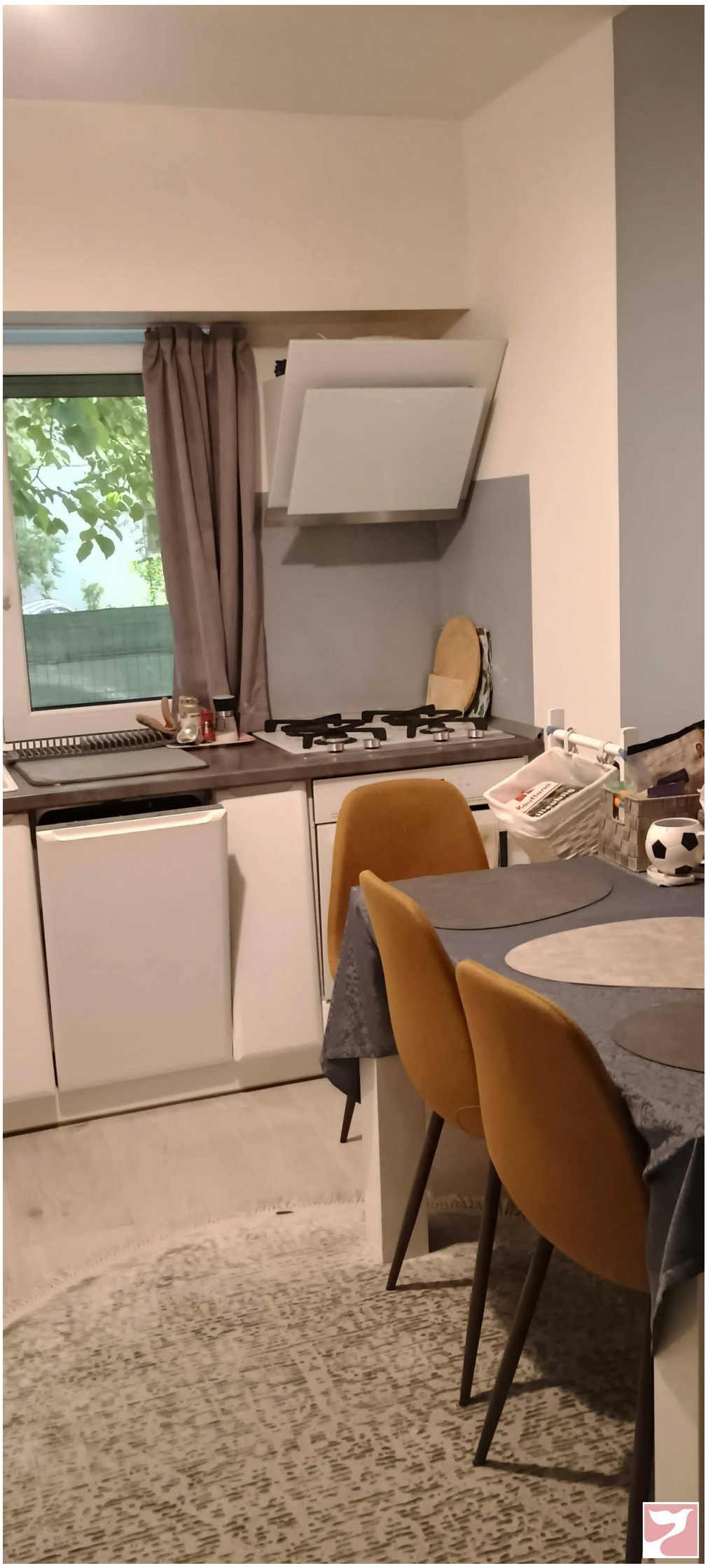
Poze