Inchiriere apartament 2 CAMERE in Timişoara, Girocului, 45 mp

320 €

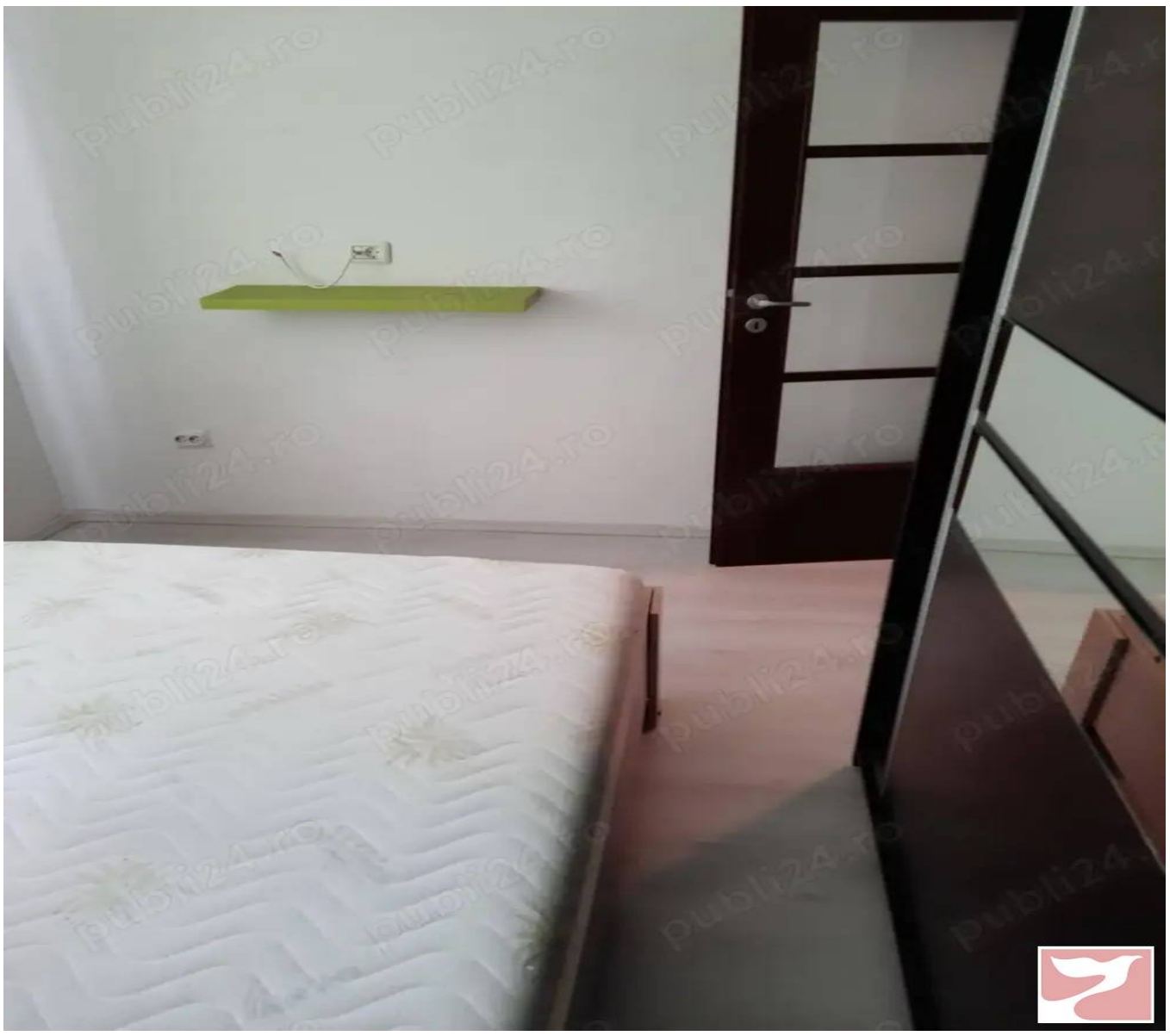

Etaj: 2 Supraf. utilă: 45 mp
2 camere

Ofer spre inchiriere un apartament cu 2 camere, situat in Girocului, pe strada Dositej Obradovici, etaj 4 4 cu acoperis. - Pret: 320 euro luna- Garantie: 350 euro- Locatie:Girocului, strada Dositej ObradoviciApartamentul este ideal pentru o persoana sau un cuplu, avand un mediu confortabil si accesibil. Pentru mai multe informatii sau pentru a programa o vizionare, te rog sa ma contactezi. Rog a nu fi contactat de agentii!

Localizare:

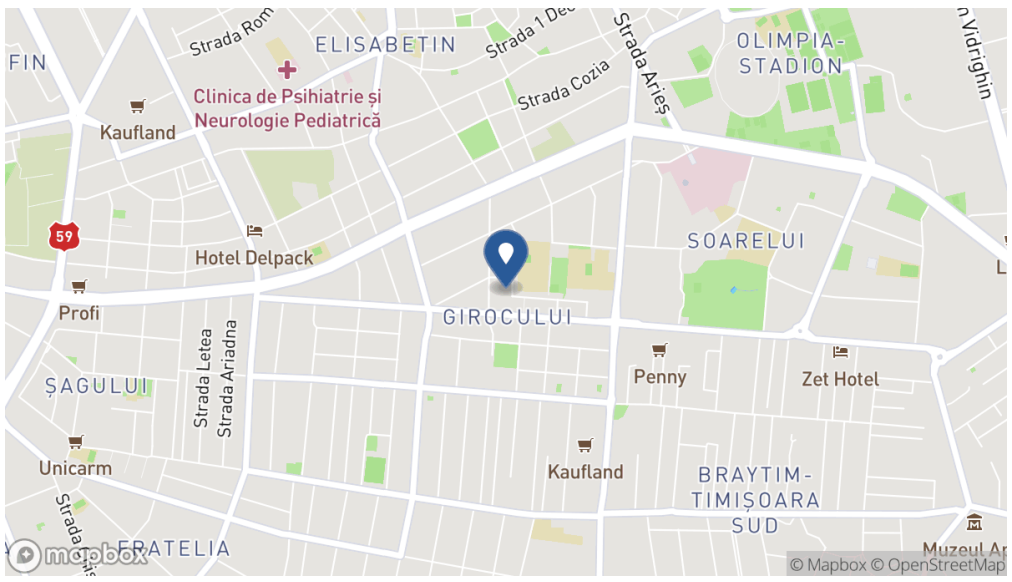
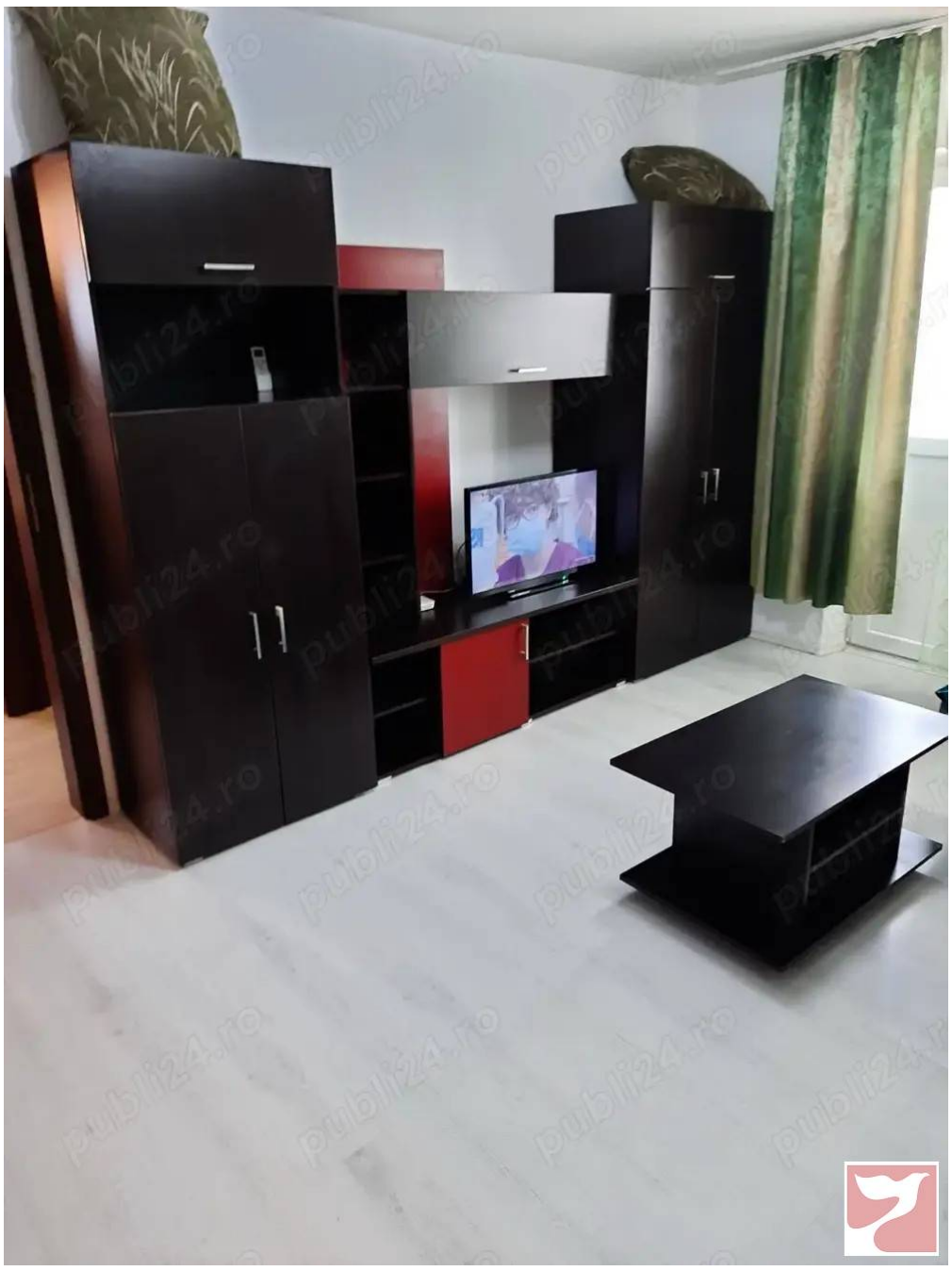
Poze