Vanzare casa/vila 2 CAMERE in Braşov, 100 mp 155.000 €

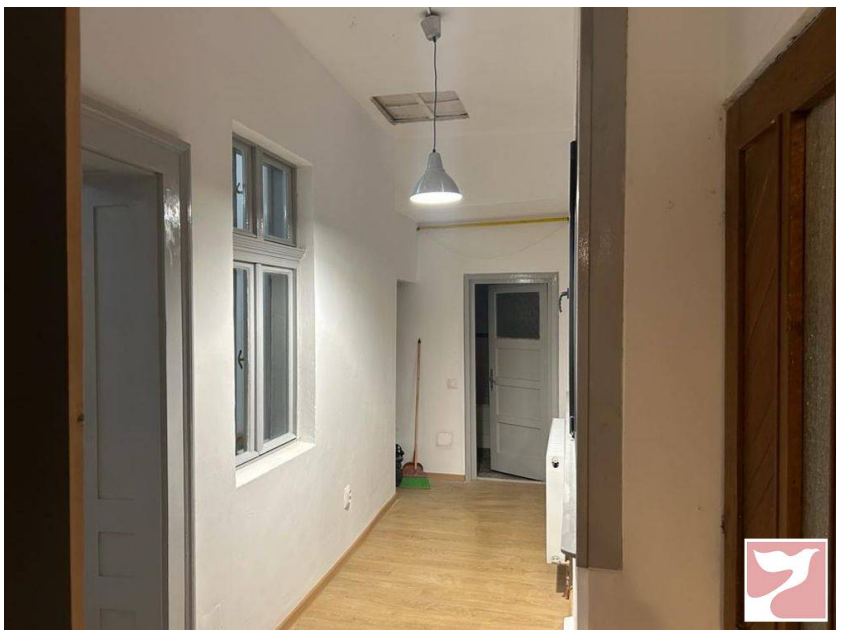

2 camere Supraf. utilă: 100 mp

Persoana fizica vand casa, singur in curte, str Enuparului Brasov, 2 camere bucatarie baie, demisol 2 camere plus magazie .
Suprafata Teren 140 mp .

Localizare:

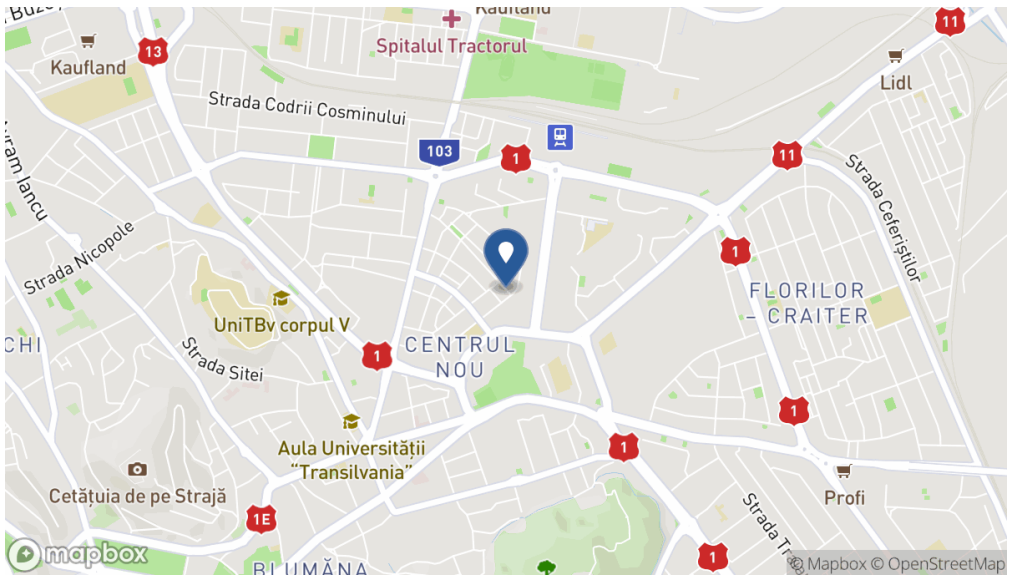

Poze

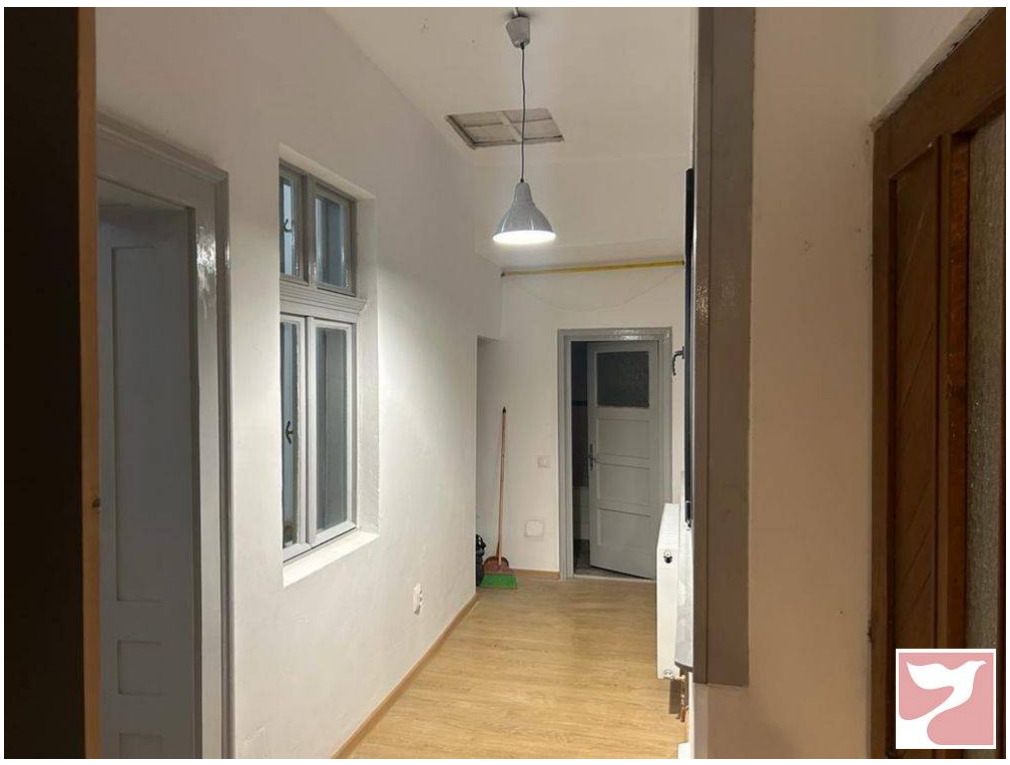

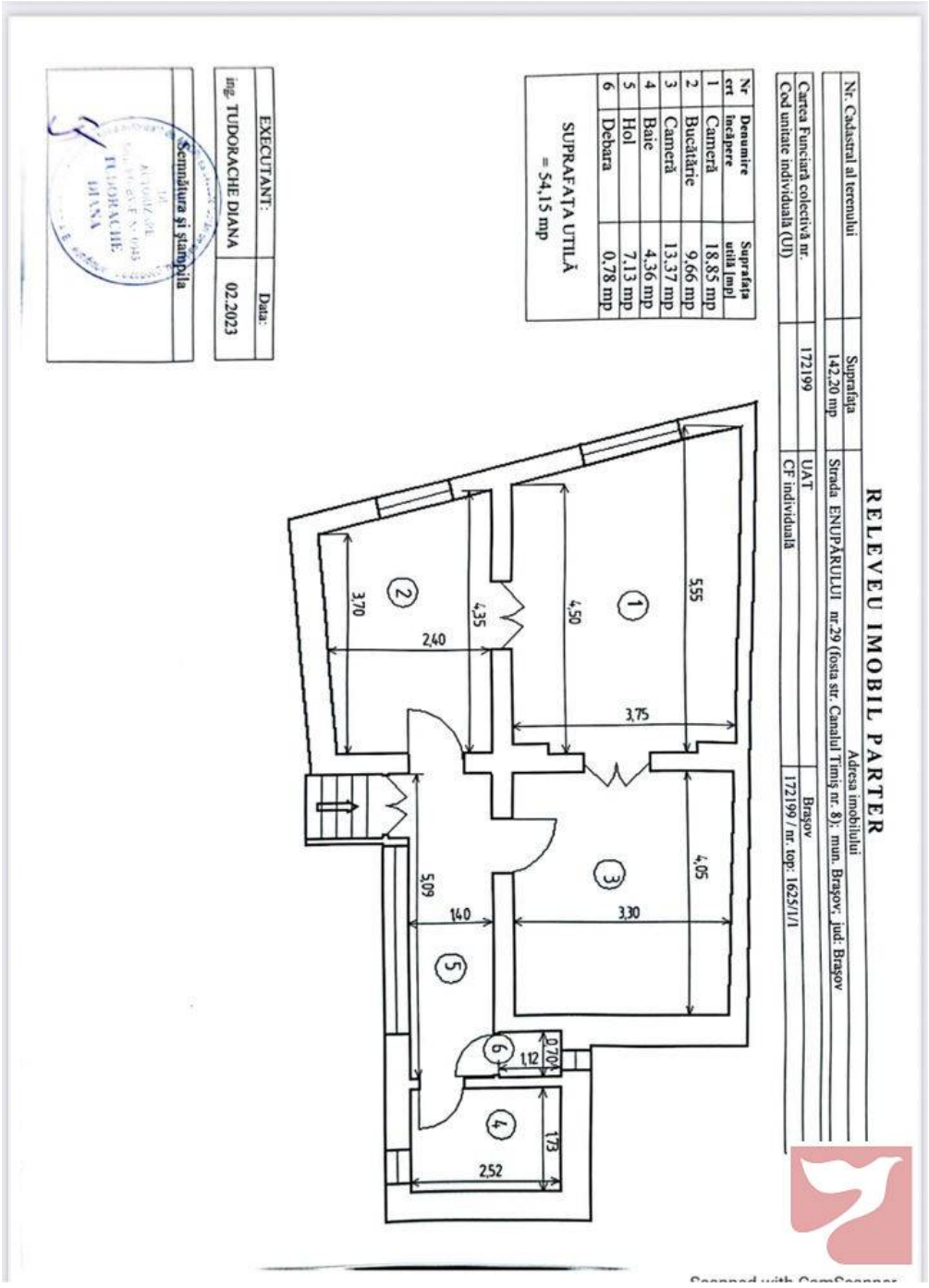

RELEVEU IMOBIL PARTER

Adresa imobilului

Nr. Cadastral al terenului	Suprafața 142,20 mp	Strada ENUPĂRULUI nr.29 (fosta str. Canalul Timiș nr. 8); mun. Brașov, jud. Brașov
Cartea Funciară colectivă nr. Cod unitate individuală (UI)	172199	UAT CF individuală
		Brașov 172199 / nr. top: 1625/1/1

Nr crt	Denumire încăpere	Suprafața utilă [mp]
1	Cameră	18,85 mp
2	Bucătărie	9,66 mp
3	Cameră	13,37 mp
4	Baie	4,36 mp
5	Hol	7,13 mp
6	Debara	0,78 mp

SUPRAFAȚA UTILĂ = 54,15 mp

EXECUTANT:	Data:
ing. TUDORACHE DIANA	02.2023
Semnătura și ștampila	

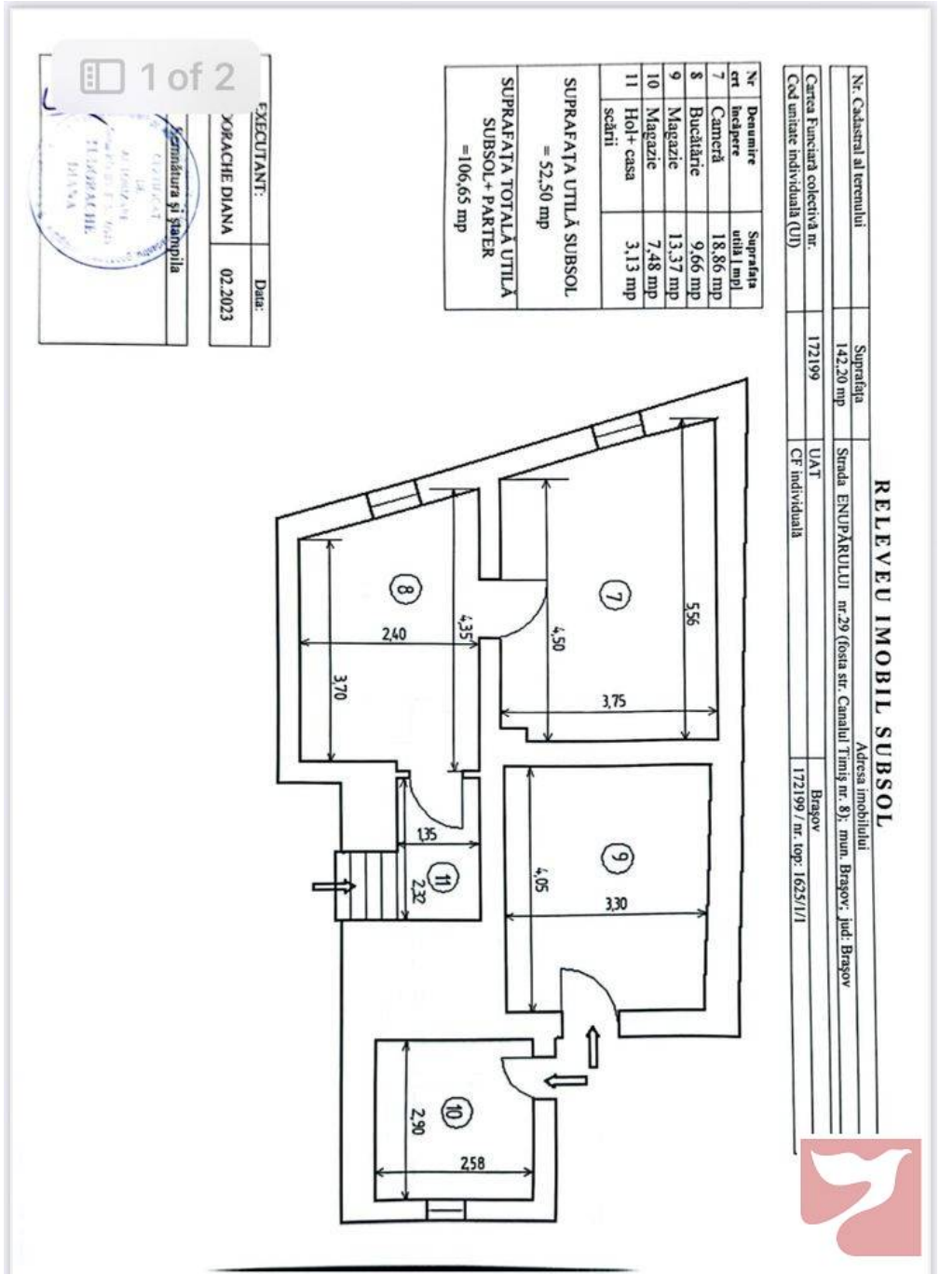

RELEVEU IMOBIL SUBSOL

Adresa imobilului

Nr. Cadastral al terenului	Suprafața 142,20 mp	Strada ENUPĂRULUI nr.29 (fosta str. Canalul Timiș nr. 8); mun. Brașov, jud. Brașov
Cartea Funciară colectivă nr. Cod unitate individuală (UI)	172199	UAT CF individuală
		Brașov 172199 / nr. top: 1625/1/1

Nr crt	Denumire încăpere	Suprafața utilă [mp]
7	Cameră	18,86 mp
8	Bucătărie	9,66 mp
9	Magazie	13,37 mp
10	Magazie	7,48 mp
11	Hol+ casa scării	3,13 mp

SUPRAFAȚA UTILĂ SUBSOL = 52,50 mp

SUPRAFAȚA TOTALĂ UTILĂ SUBSOL+ PARTER =106,65 mp
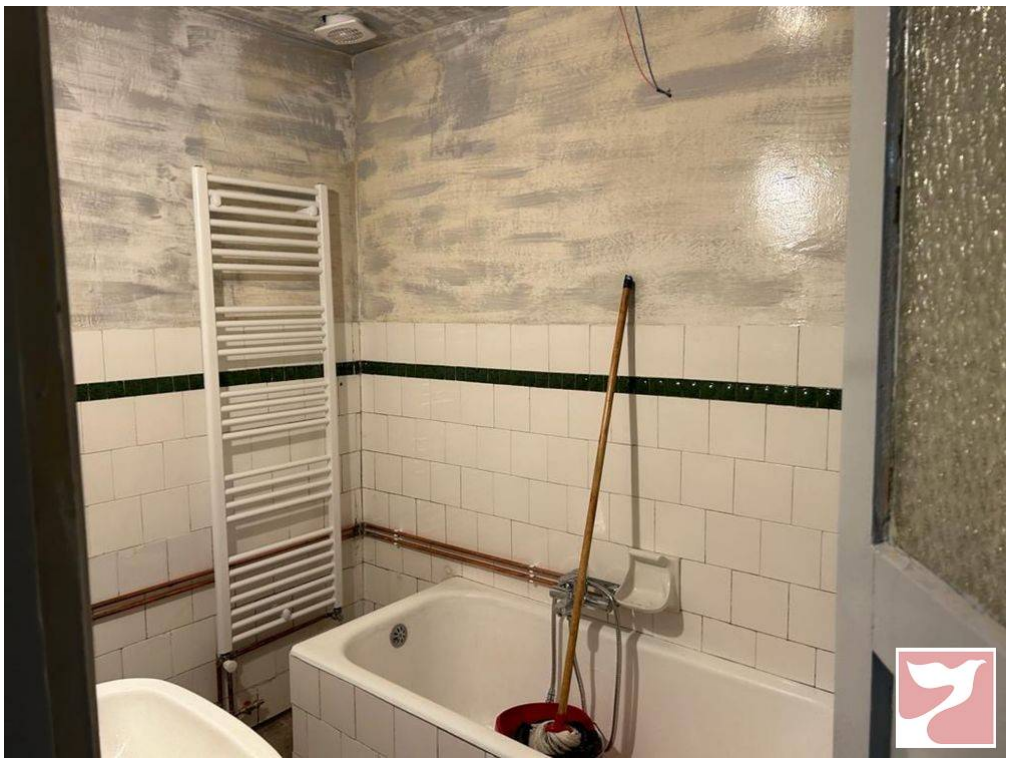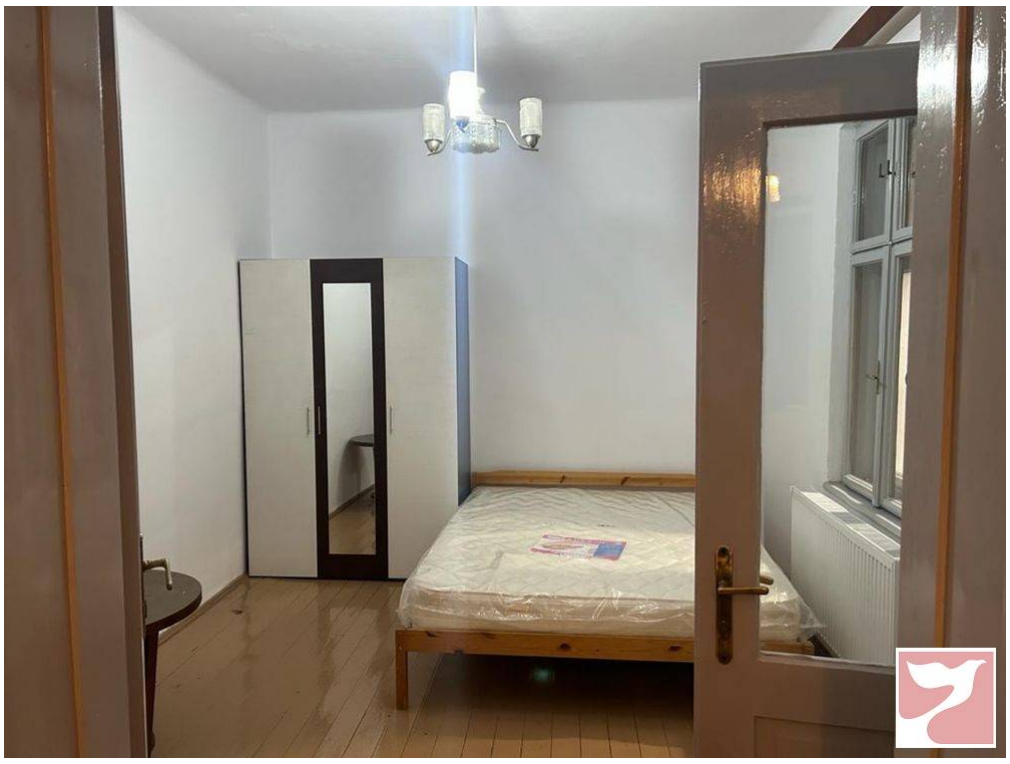
EXECUTANT:	Data:
ING. TUDORACHE DIANA	02.2023
Semnătura și ștampila