Vanzare apartament 2 CAMERE in Voluntari, Pipera

164.500 €

Etaj: 2

2 camere

Localizare:

Mapbox Map of -73.7638,42.6564

Cloud9 Evolution este un proiect rezidential premium conceput in jurul notiunii de comunitate, o oaza urbana in cel mai mare cartier de business al Bucurestiului, in apropierea centrului comercial Promenada. Cloud9 Evolution inseamna un nou concept de a locui, o noua experienta de a trai in Bucuresti, un ecosistem rafinat si relaxat, unde cladirile sunt construite dupa standardele in materie de finisaje si materiale. Proiectul va avea un numar total de 612 apartamente de 1, 2, 3 sau 4 camere, peste 700 locuri de parcare, alei pietonale, zone verzi, locuri de joaca si se adreseaza celor care apreciaza un stil de viata modern si care isi doresc sa faca parte dintr-o comunitate exclusivista, sa se bucure de confort intr-un spatiu contemporan cu finisaje rafinate si cu dotari moderne de ultima ora. Printre beneficiile oferite membrilor Cloud9 Evolution se numara gradinita si scoala, teren de sport si sala de fitness, loc de joaca, zone de promenada, parc, zone de socializare (cafenea/ restaurant), curatatorie, zone comerciale de shopping, facilitati pentru transport alternativ atat pentru transport in comun (metrou, RATB, tramvai), cat si individual, sta?ii de incarcare pentru masini electrice, dar si o parcare numeroasa pentru biciclete, motociclete. Apartamentele din Cloud9 Evolution integreaza elemente contemporane si functionale unice, maximizand spatiul si lumina naturala, iar compartimentarea asigura un ambient perfect pentru relaxare. Clientii care opteaza pentru un apartament in Cloud9 Evolution vor avea de achitat un avans de 15%, iar investitia initiala este colectata intr-un cont dedicat pana la finalizarea proiectului. Daca legislatia va suferi modificari, dezvoltatorul se va conforma noilor masuri. Prezentare Alfa Grup Cloud9 Evolution face parte din divizia de imobiliare a grupului antreprenorial Alfa Group care reuneste mai multe companii de referinta pentru industriile lor de profil, cele mai cunoscute fiind OSCAR Downstream (Petrol & Gaze), Akcent Development (Imobiliare) si Onix Asigurari (Asigurar

Poze

storia

storia

storia

storia

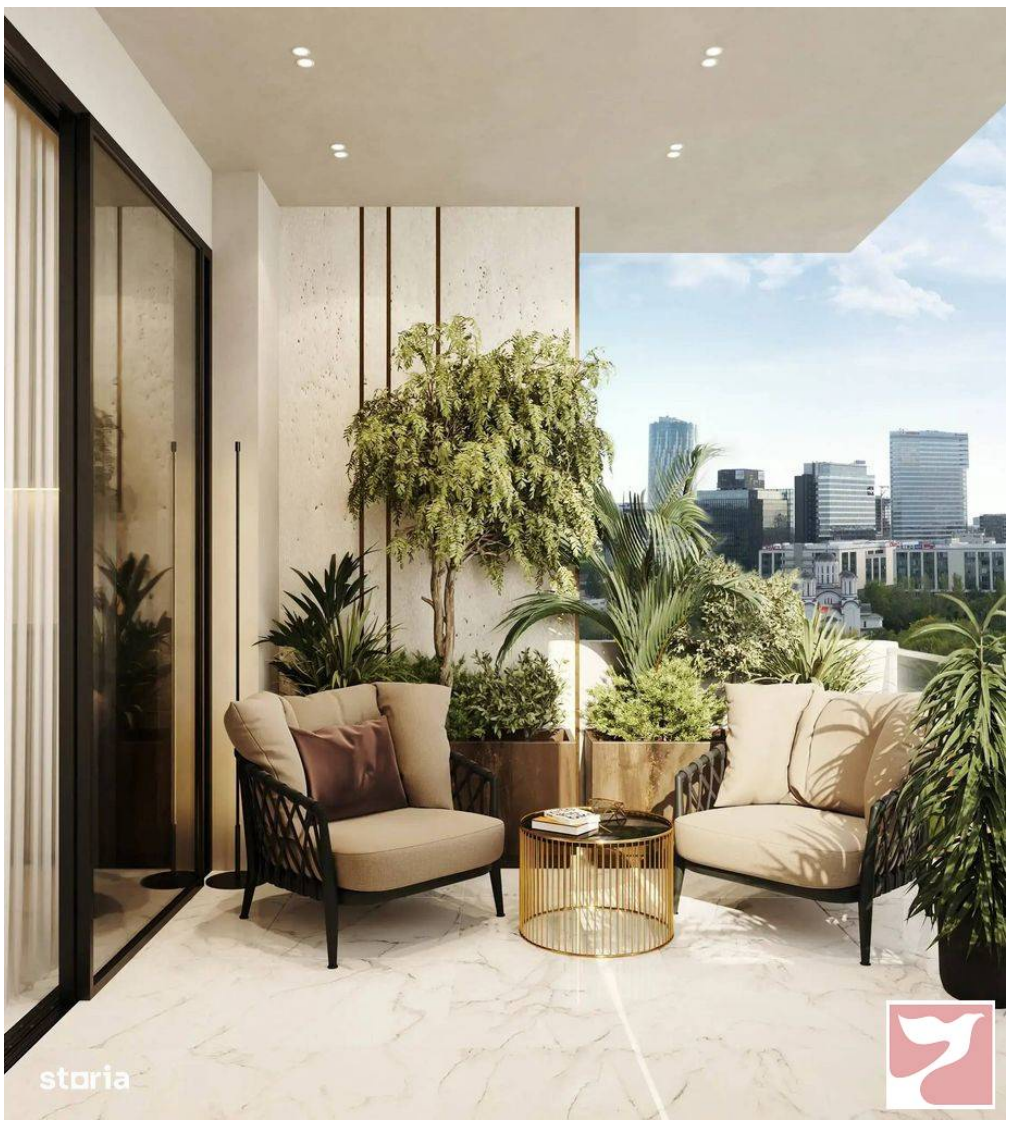
storia

storia

storia

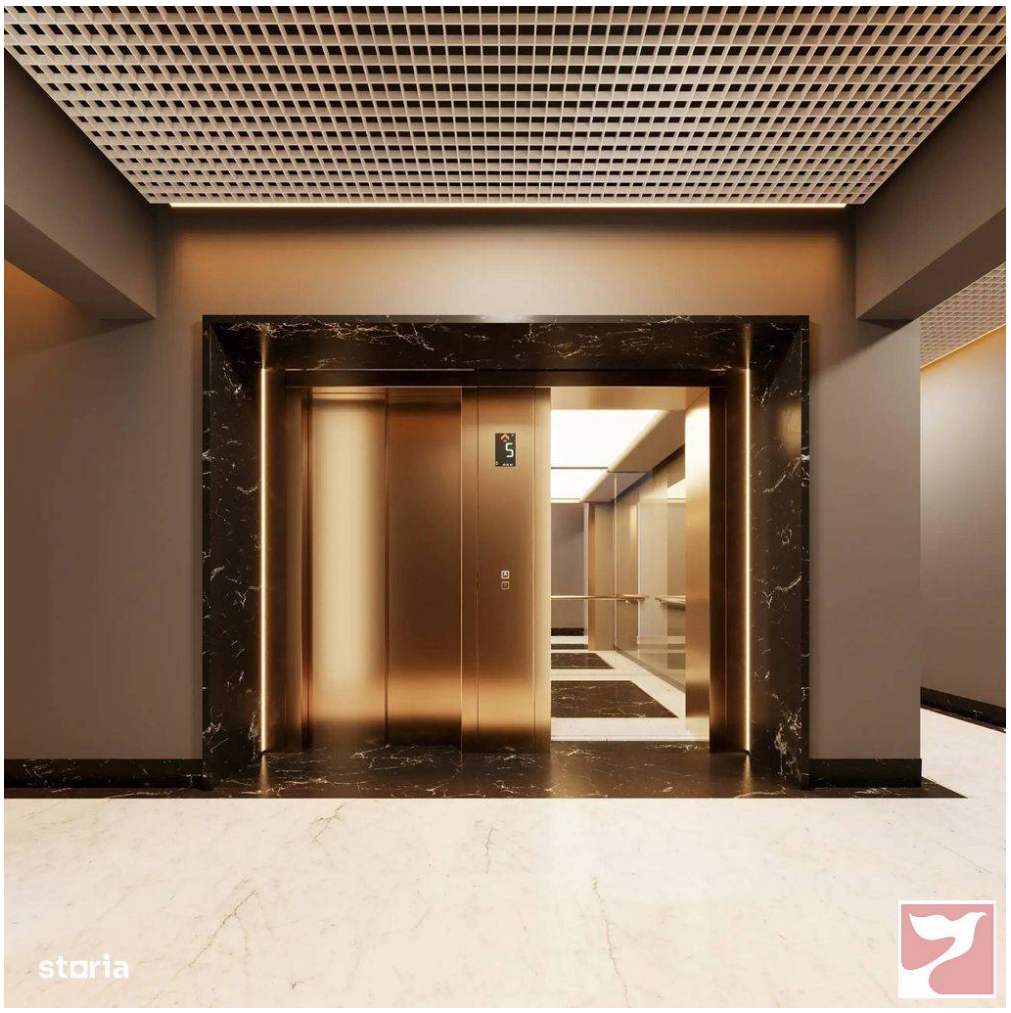
storia

storia

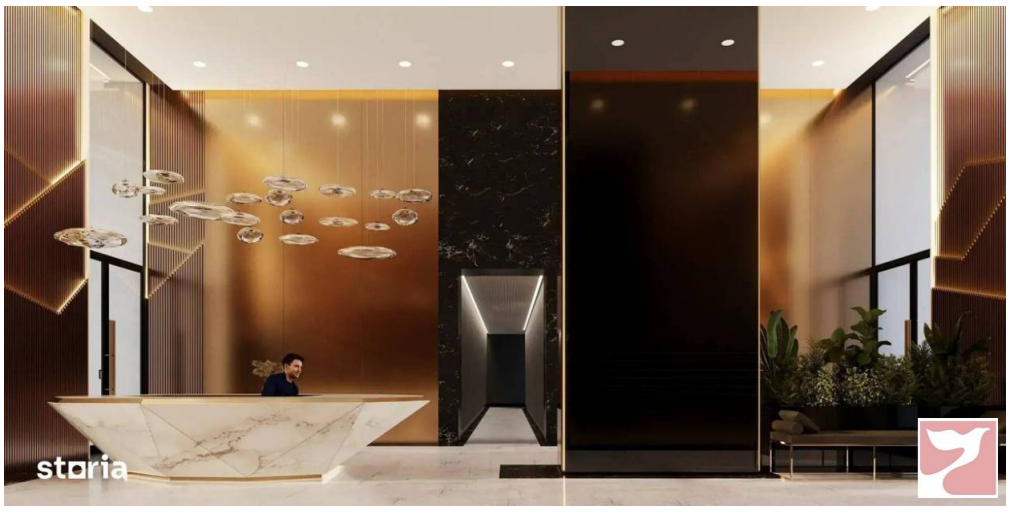
storia

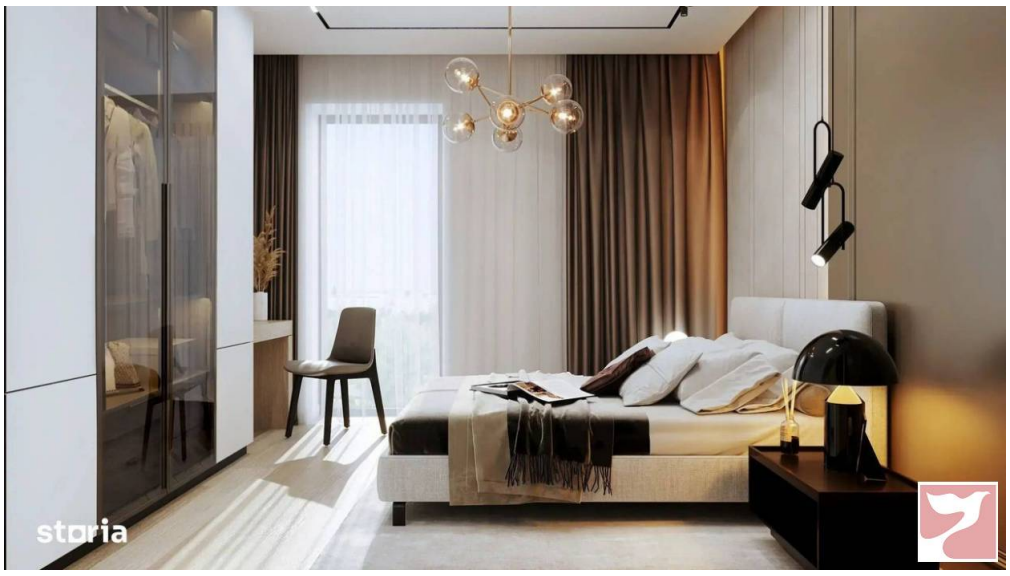
storia

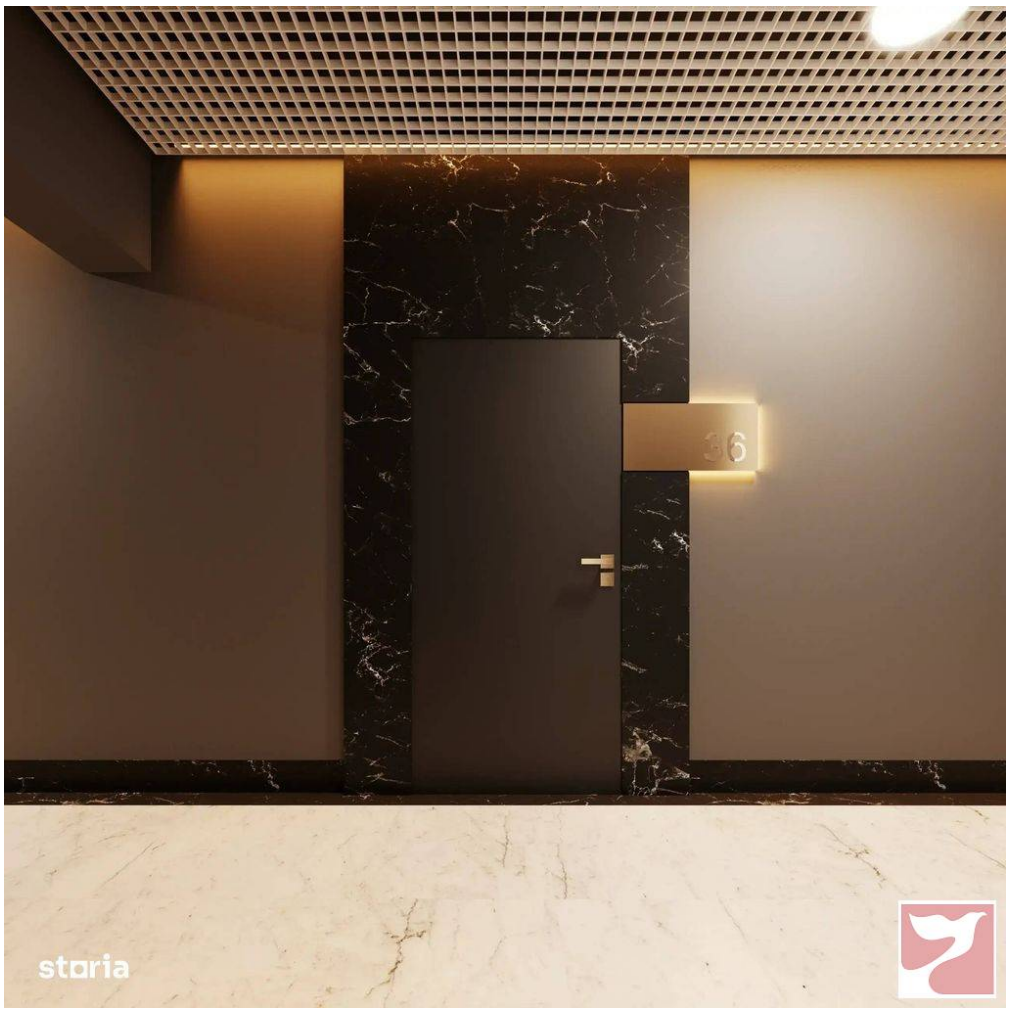
36
storia

storia

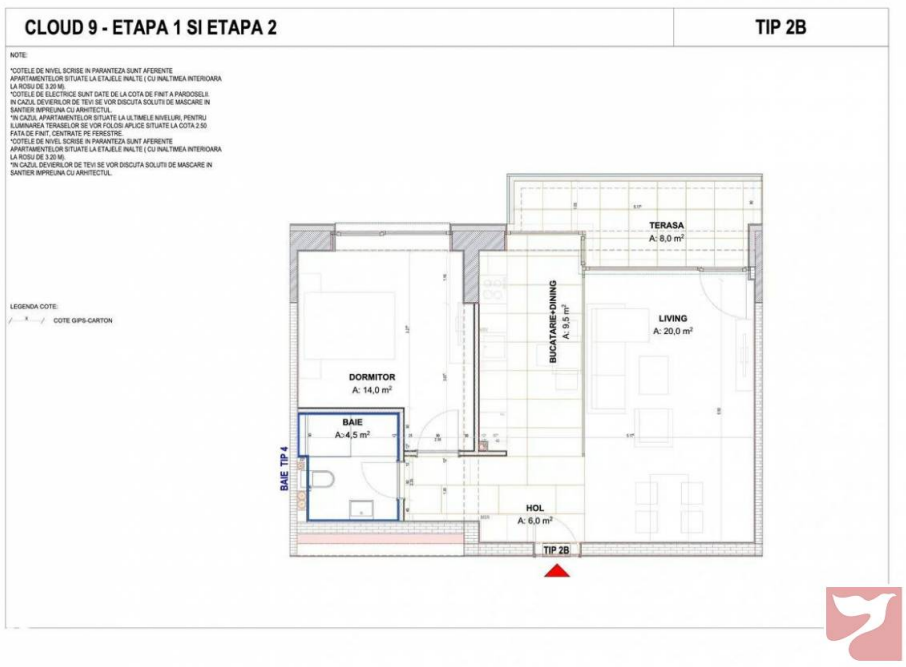
CLOUD 9 - ETAPA 1 SI ETAPA 2
TIP 2B
NOTE:
*COTELE DE NIVEL SCRISE IN PARANTEZA SUNT AFERENTE APARTAMENTELOR SITUATE LA ETAJELE INALTE (CU INALTIMEA INTERIOARA LA ROSU DE 3.20 M).
*COTELE DE ELECTRICE SUNT DATE DE LA COTA DE FINIT A PARDOSELII IN CAZUL DEVIERILOR DE TEVI SE VOR DISCUTA SOLUTII DE MASCARE IN SANTIER IMPREUNA CU ARHITECTUL.
*IN CAZUL APARTAMENTELOR SITUATE LA ULTIMELE NIVELURI, PENTRU ILUMINAREA TERASELOR SE VOR FOLOSI APLICE SITUATE LA COTA 2.50 FATA DE FINIT. CENTRATE PE FERESTRE.
*COTELE DE NIVEL SCRISE IN PARANTEZA SUNT AFERENTE APARTAMENTELOR SITUATE LA ETAJELE INALTE (CU INALTIMEA INTERIOARA LA ROSU DE 3.20 M).
*IN CAZUL DEVIERILOR DE TEVI SE VOR DISCUTA SOLUTII DE MASCARE IN SANTIER IMPREUNA CU ARHITECTUL.
LEGENDA COTE:
COTE GIPS-CARTON
TERASA
A: 8,0 m²
BUCATARIE+DINING
A: 9,5 m²
LIVING
A: 20,0 m²
DORMITOR
A: 14,0 m²
BAIE
A: 4,5 m²
BAIE TIP 4
HOL
A: 6,0 m²
TIP 2B

storia