Vanzare apartament 3 CAMERE in Botoşani, Centru

90.000 €

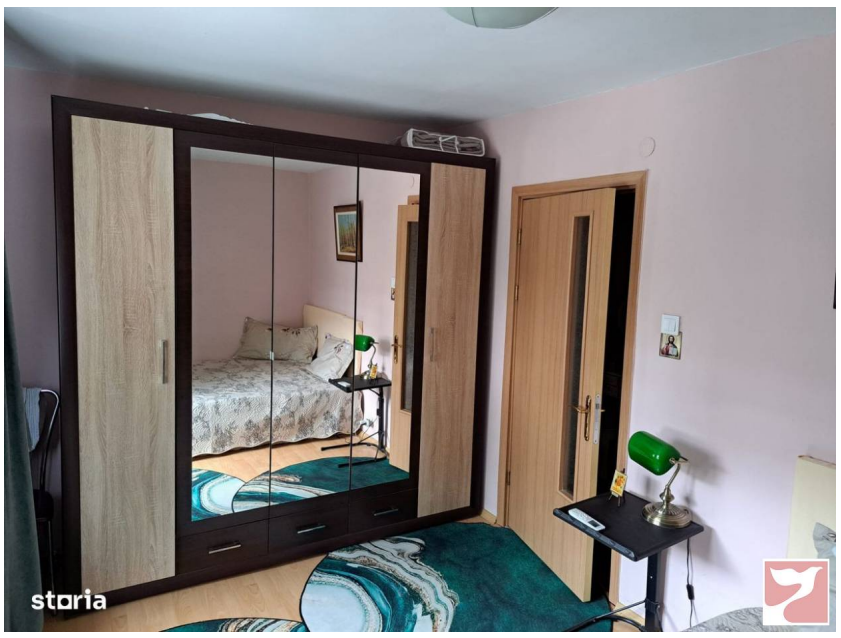

Etaj: 2

3 camere

Vand apartament in Botosani, pe Bulevardul Eminescu, langa Politie, in spatele blocului turn din fata parcului.Zona este extrem de linistita si foarte aproape de: Liceul "G. Antipa" (Sanitar), parcul Eminescu si Piata Mica, Scoala 11, Scoala 7, Liceul de Arta, Complexul comercial de pe Bulevard - Rosetti, Complexul comercial de pe Pietonalul Unirii.Apartamentul este la etajul 4, are 3 camere, bucatarie, baie si baia mica transformata in spatiu de depozitare, cu o suprafata de 63 mp si un balcon de 2,20 mp. Centrala, aer conditionat.Deasupra este construita sarpanta proprie foarte inalta si cu luminatoare mari de ambele parti si cu utilizare privata a intregului spatiu de deasupra apartamentului (doar cele 2 apartamente de la etajul 4 au acces pe bloc).Apartamentul are vedere atat spre cartier, cat si spre parcul Eminescu si intersectia Bulevard Eminescu - O. Onicescu (spre biserica Rosetti).Se vinde partial mobilat.Intabulat, liber de sarcini.Pretul: 90.000 euro, negociabil. Tel. 0743224678

Localizare:

Mapbox Map of -73.7638,42.6564

Poze

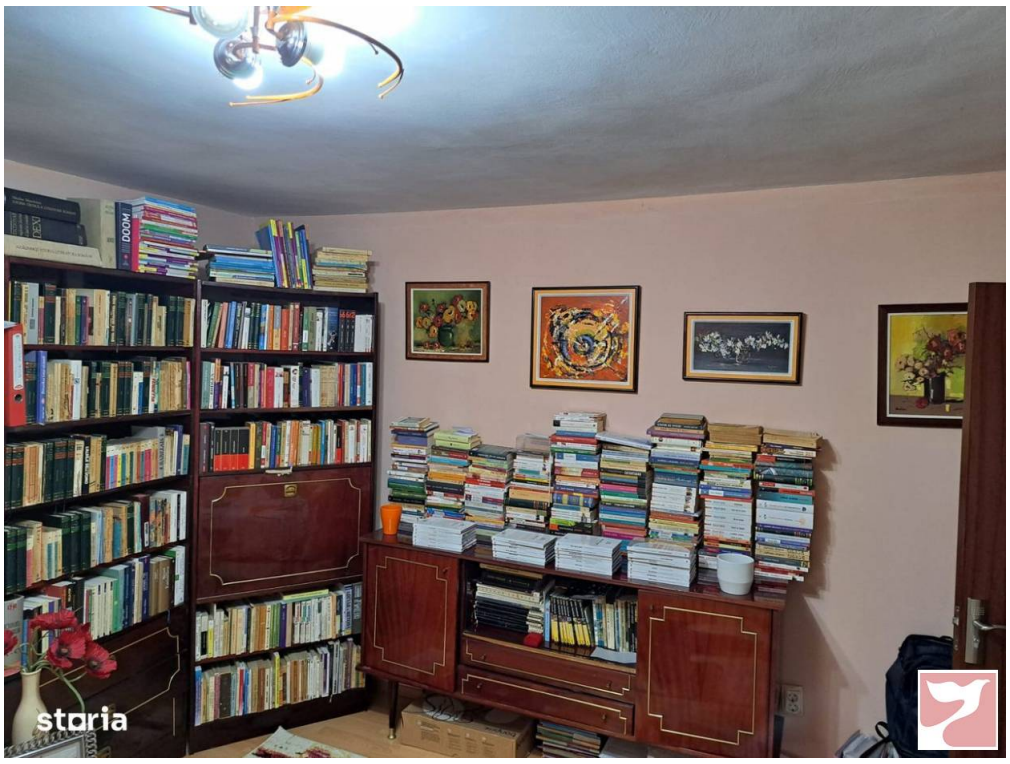

storia

storia

storia

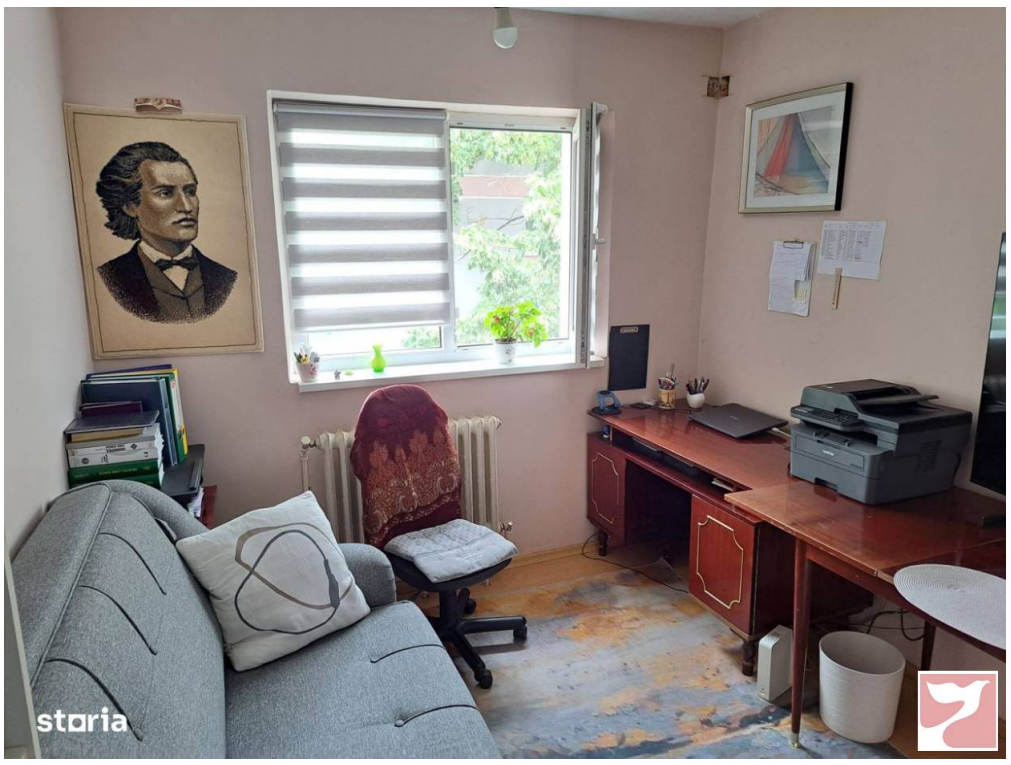
storia

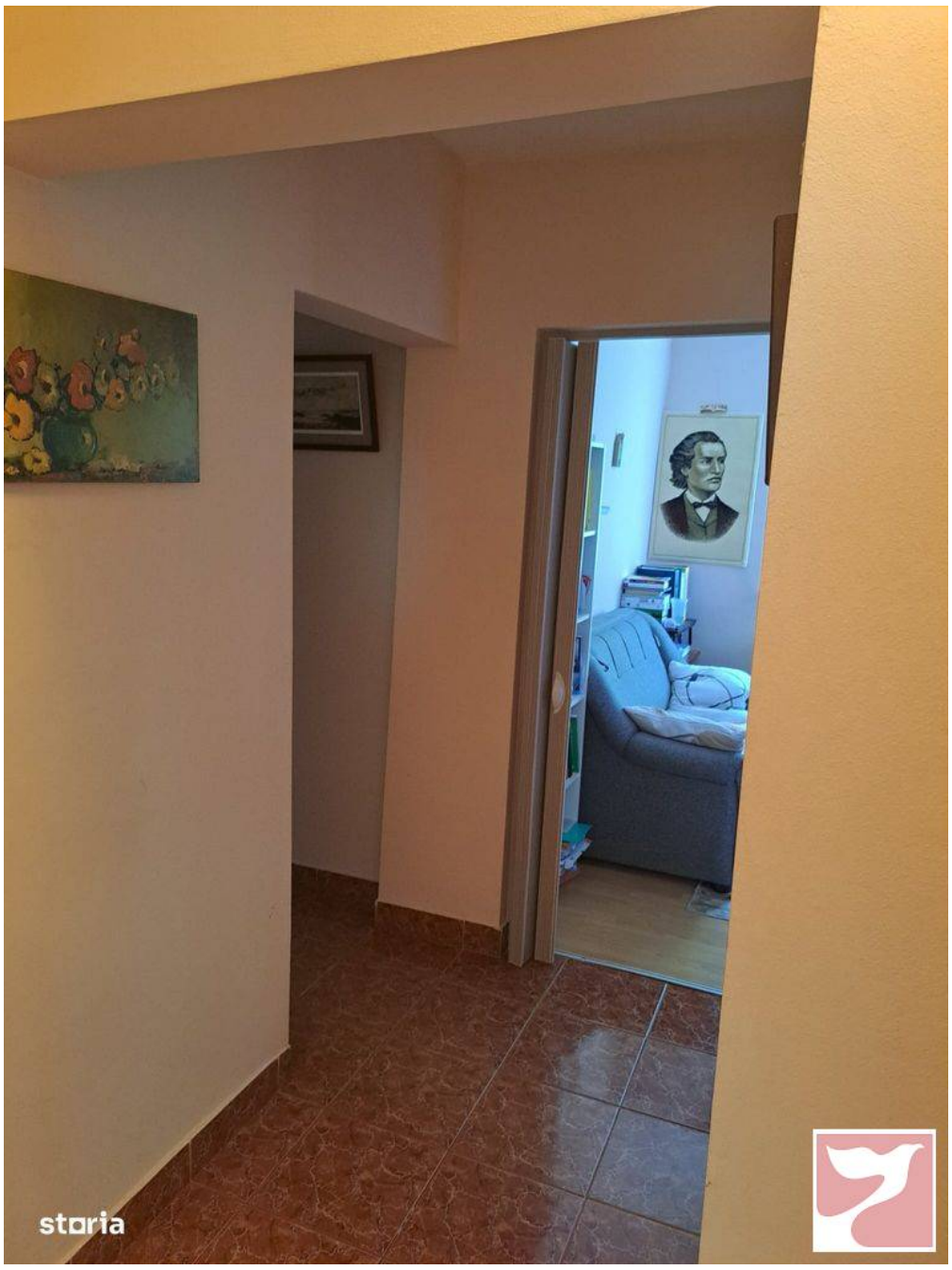
storia

storia

storia

storia

storia

storia

storia