Vanzare teren, in Giurgiu, Periferie, 2614 mp

21.500 €

8.22 €



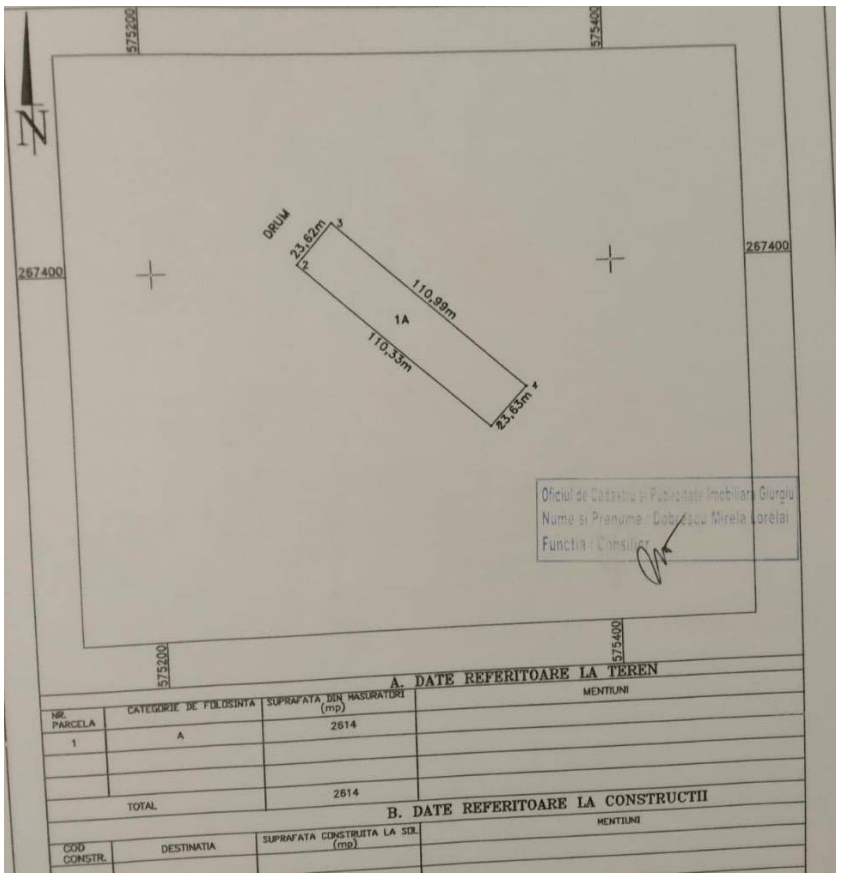

De vânzare teren intravilan pe Drumul Fermei, cu deschidere de 23,62 m și utilități la limita proprietății. Certificat de urbanism pentru construcție P+1+M. Acces ușor din șoseaua principală.

Localizare:

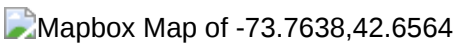

Poze

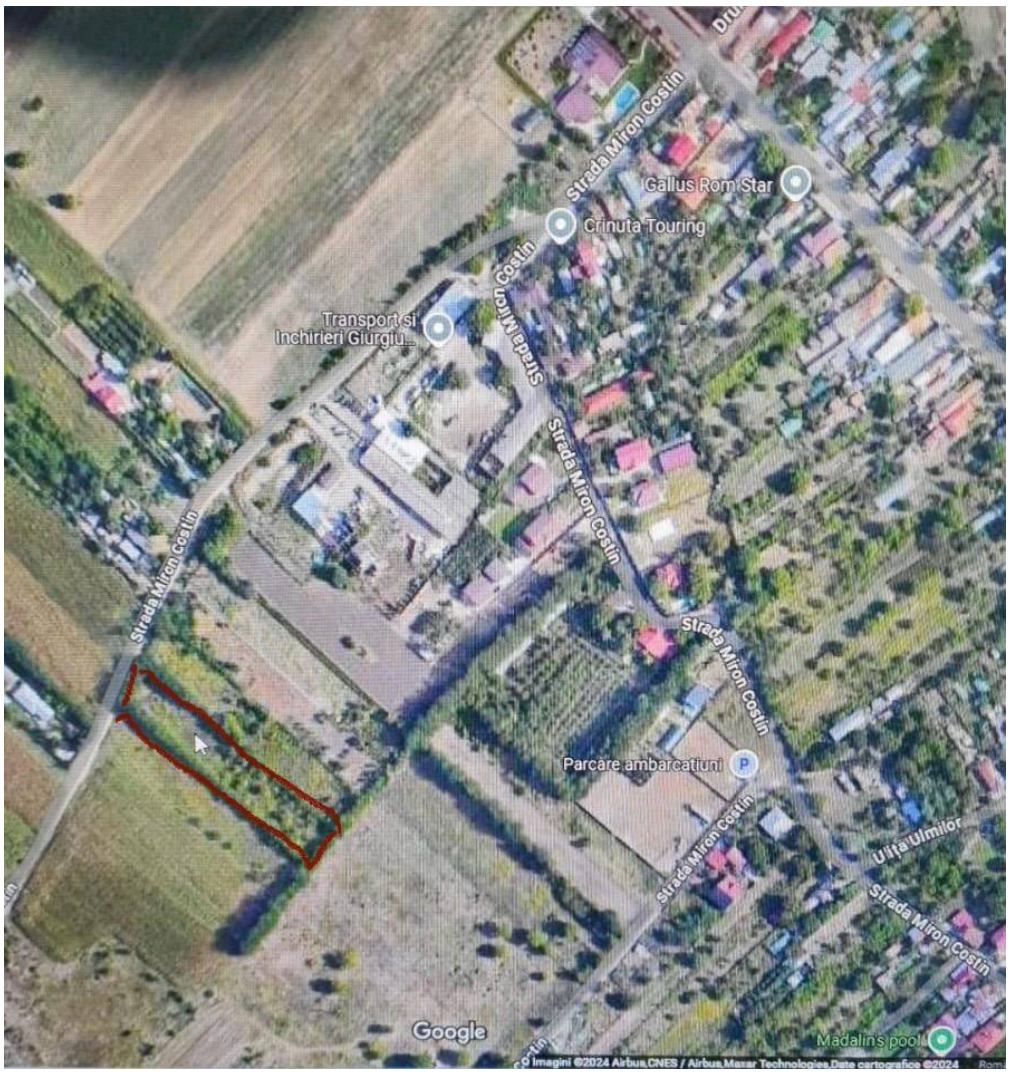
Strada Miron Costin
Gallus Rom Star
Crinuta Touring
Transport si Inchirieri Giurgiu
Strada Miron Costin
Strada Miron Costin
Strada Miron Costin
Strada Miron Costin
Parcare ambarcațiuni
Strada Miron Costin
Ulița Ulmilor
Strada Miron Costin
Google
Madalin's pool
Imagini ©2024 Airbus,CNES / Airbus,Maxar Technologies,Date cartografice ©2024

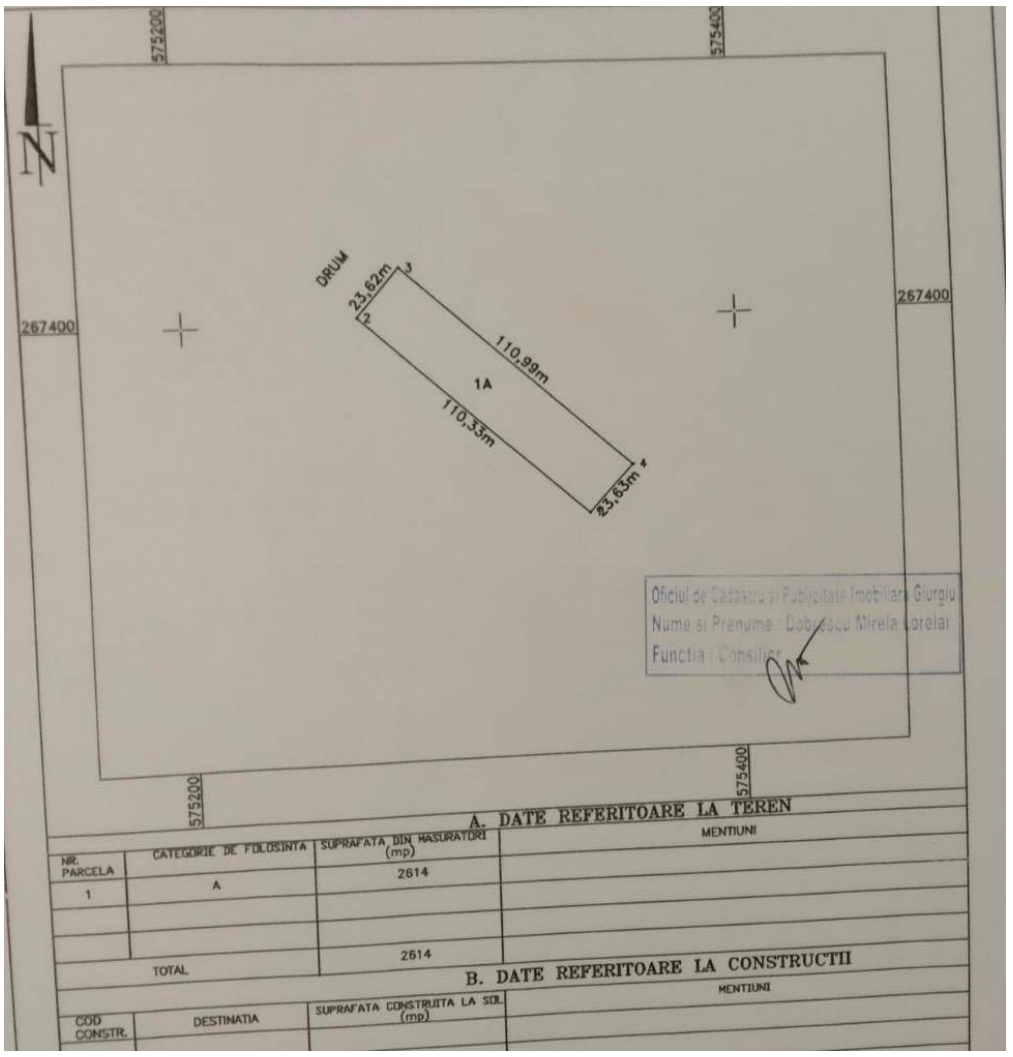
N
DRUM
23,62m
110,99m
1A
110,33m
23,63m
267400
575200
575400
Oficiul de Cadastru si Publicitate Imobiliara Giurgiu
Nume si Prenume: Dobrescu Mirela Lorelai
Functia: Consilier
A. DATE REFERITOARE LA TEREN
NR. PARCELA
CATEGORIE DE FOLOSINTA
SUPRAFATA DIN MASURATORI (mp)
MENTIUNI
1
A
2614
TOTAL
2614
B. DATE REFERITOARE LA CONSTRUCTII
COD CONSTR.
DESTINATIA
SUPRAFATA CONSTRUITA LA SOL (mp)
MENTIUNI

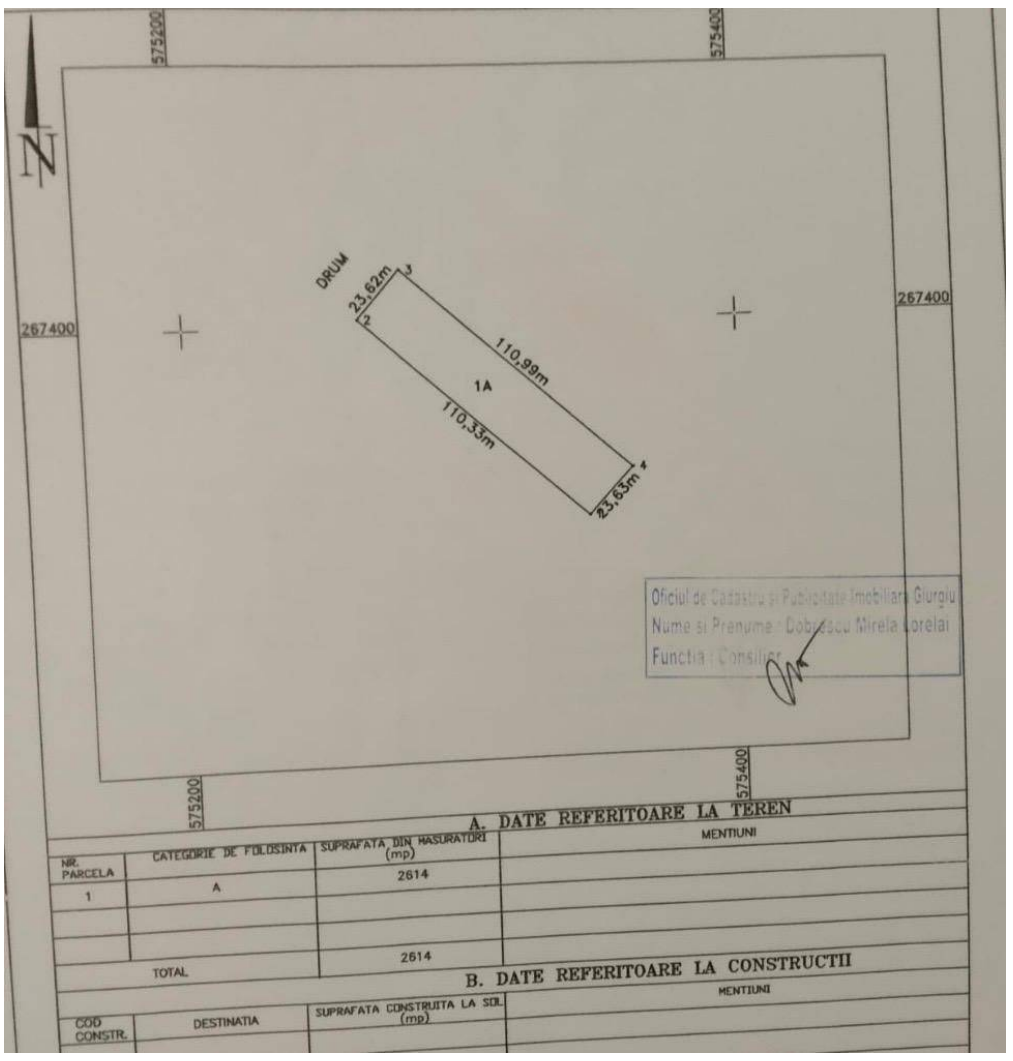
N
DRUM
23,62m
110,99m
1A
110,33m
23,63m
267400
575200
575400
Oficiul de Cadastru si Publicitate Imobiliara Giurgiu
Nume si Prenume: Dobrescu Mirela Lorelai
Functia: Consilier
A. DATE REFERITOARE LA TEREN
NR. PARCELA
CATEGORIE DE FOLOSINTA
SUPRAFATA DIN MASURATORI (mp)
MENTIUNI
1
A
2614
TOTAL
2614
B. DATE REFERITOARE LA CONSTRUCTII
COD CONSTR.
DESTINATIA
SUPRAFATA CONSTRUITA LA SOL (mp)
MENTIUNI




575403.431, 267818.