Vanzare casa/vila 10 CAMERE in Arad, Ultracentral, 1900 mp 1.755.000 €





An constructie: 1950 Supraf. utilă: 1500 mp
10 camere

Localizare:

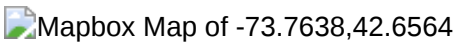

Comision 0%
Vă prezint în exclusivitate o oportunitate rară de achiziție a unei clădiri emblematice, situată pe cea mai bună și mai căutată arteră din Arad – Bulevardul Decebal.

✔ Regim de înălțime: demisol + parter + etaj 1 și 2
✔ Suprafață total construită: 1.900 mp
✔ Exterior complet renovat: fațadă și acoperiș tip terasă refăcute integral
✔ Interior open space – doar stâlpi și grinzi de susținere, ușor adaptabil oricărui tip de proiect
✔ Flexibilitate maximă pentru recompartimentare și personalizare

Această proprietate reprezintă o valoare de investiție unică, potrivită pentru:
• Sediu de firmă sau instituție
• Centru de birouri moderne
• Clinici medicale, centre educaționale
• Spații comerciale premium

Locația face diferența: poziționarea ultracentrală, pe cel mai valoros bulevard al Aradului, garantează vizibilitate maximă, prestigiu și acces facil.

 O clădire care poate deveni fundamentul unui business de succes, exact în inima orașului.

 Pentru detalii și programarea unei vizionări:
Blaga Flavius – 0754467525 Consultant imobiliar acreditat APAIR (Asociația Profesională a Agenților Imobiliari din România)

Nu dispui de toată suma? Te ajutăm noi gratuit! Îți obținem oferte de la 16 bănci.
Ai o proprietate de vânzare în Arad și vrei să știi cât valorează cu adevărat?

Birou: ACASĂ | Agenție imobiliară Arad
Adresă: Bulevardul Decebal 2, Arad 310133

Poze

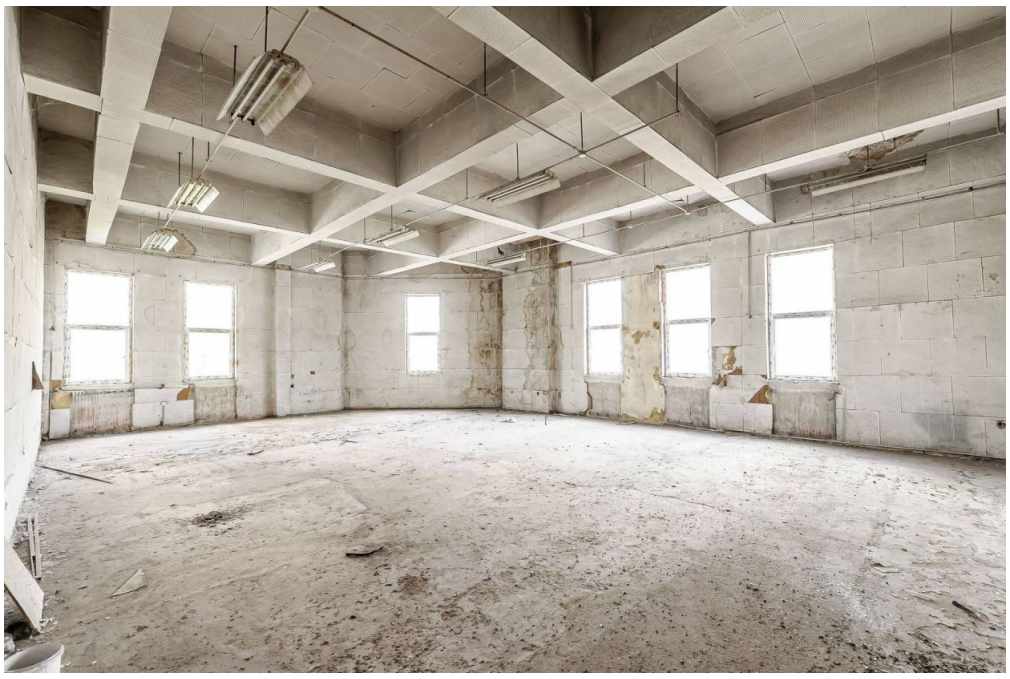






OANA BLAGA
NU AI SUFICIENȚI BANI ?
Dacă până acum băncile îți spuneau ce condiții trebuie să indeplinești, acum eu îți găsesc băncile care îndeplinesc condițiile tale.
0745 006 068
SERVICIU GRATUIT




FLAVIUS Blaga
AI UN IMOBIL DE VÂNZARE ÎN ARAD ?
Solicită o evaluare gratuită!
0754 467 525
SERVICIU GRATUIT