Vanzare apartament 3 CAMERE in Oradea, 85.1 mp

163.850 €

1925.38 €
+ 19% TVA





Etaj: 1
3 camere

Supraf. utilă: 85.1 mp

Localizare:

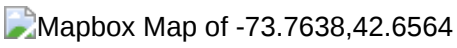

Spațiu, lumină, rafinament, locatie ultracentrala!

Novara va ofera in exclusivitate un apartament cu 3 camere, ultracentral, construit la cel mai înalt standard pe strada Evreilor Deportati.
La 3 minute de mers pe jos de parcul 1 Decembrie, Vasile Alecsandri, 5 minute de pietonala, langa magazine, mijloace de transport, reprezinta o bijuterie arhitecturala si o ocazie unica de a avea un apartament inr-o locatie exclusivista.
Bloc tip butic cu doar 3 nivele prevazut cu lift, construit din cărămidă pe rezistanta (grinzi si diafragme) de beton armat, izolație de polistiren de 15 cm, EPS 100, încălzire în pardoseală, aer condiționat Gree.
Ferestre tripan, antracit, cu 7 camere si bagheta incalzita care izoleaza foarte bine termic si fonic.
Jaluzele electrice, videointerfon color, finisaje premium și suprafețe generoase.
Alege o locuință exclusivistă, unde confortul se simte în fiecare detaliu.
Preturi de la 163.850 euro+TVA
Dezvoltator cu experienta si termene de predare respectate.
Predare in mai 2026
Pentru orice detalii sau informatii respectiv pentru a programa o vizionare va stam la dispozitie.

Telefon: 0742541428 Renata

Poze

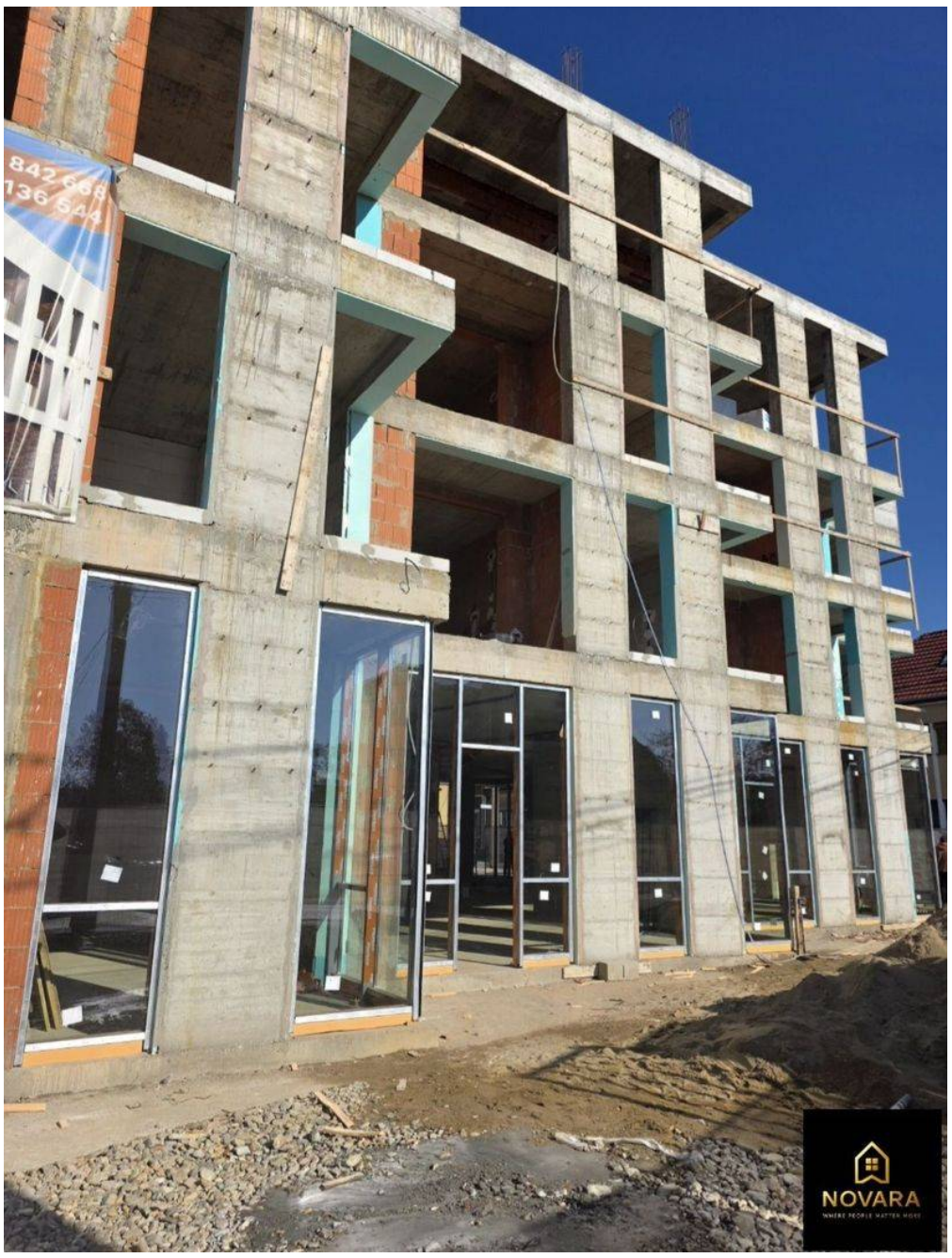
NOVARA


HOMESTYLER


HOMESTYLER


CENTRAL
CONCEPT
NOVARA


în centrul
acțiunii cotidiene
Ap. 8
S.C. 102.4 mp
S.U. 80.3 mp
Logie: 4.8 mp
200 m
Școala
Nicolae Bălcescu
400 m
parcul 1 Decembrie
& Alecsandri
700 m
Facultatea
de Medicină
NOVARA
WHERE PEOPLE MATTER MORE
Central Concept