Vanzare apartament 2 CAMERE in Arad, Ultracentral, 142 mp

96.500 €

1148.81 €





An constructie: 1913
Etaj: 1
Vagon

2 camere
Supraf. utilă: 84 mp

Localizare:

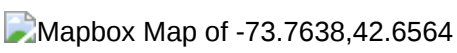

Descoperă un apartament cu adevărat special, situat într-una dintre cele mai valoroase clădiri istorice din Arad – Palatul Bohuş.

Construit în 1913, Palatul Bohuş este un reper arhitectural al orașului, apreciat pentru eleganța stilului său și pentru istoria pe care o poartă. Clădirea impresionează prin tavane înalte, spații generoase și detalii autentice care păstrează farmecul epocii, oferind în același timp o atmosferă distinctă, greu de replicat în construcțiile moderne.

Apartamentul propus spre vânzare are 2 camere, o suprafață utilă de 70 mp + 14 mp comuni (142 mp construiți), este situat la etajul 1 din 3, beneficiază de două balcoane și orientare nord-vest. Se vinde parțial mobilat, fiind ideal atât pentru locuire, cât și pentru investiție într-un imobil de patrimoniu.

Preț: 96.500 €
0% comision pentru cumpărător

O proprietate rară, pentru cei care apreciază caracterul, istoria și poziționarea ultracentrală.

Pentru detalii și programarea unei vizionări:
Jasmina Kimak - 0740 814 770 Consultant imobiliar - Agenția ACASĂ Arad

Nu dispui de toată suma? Te ajutăm noi gratuit! Îți obținem oferte de la 16 bănci.

Ai o proprietate de vânzare în Arad și vrei să știi cât valorează cu adevărat?
Sună-mă pentru o evaluare gratuită, fără obligații.

Birou: ACASĂ | Agenție imobiliară Arad
Bulevardul Decebal 2, Arad 310133

Poze


AI UN IMOBIL
DE VÂNZARE
ÎN ARAD ?
Solicită o evaluare gratuită!
0740 814 770
SERVICIU GRATUIT
JASMINA Uglesits

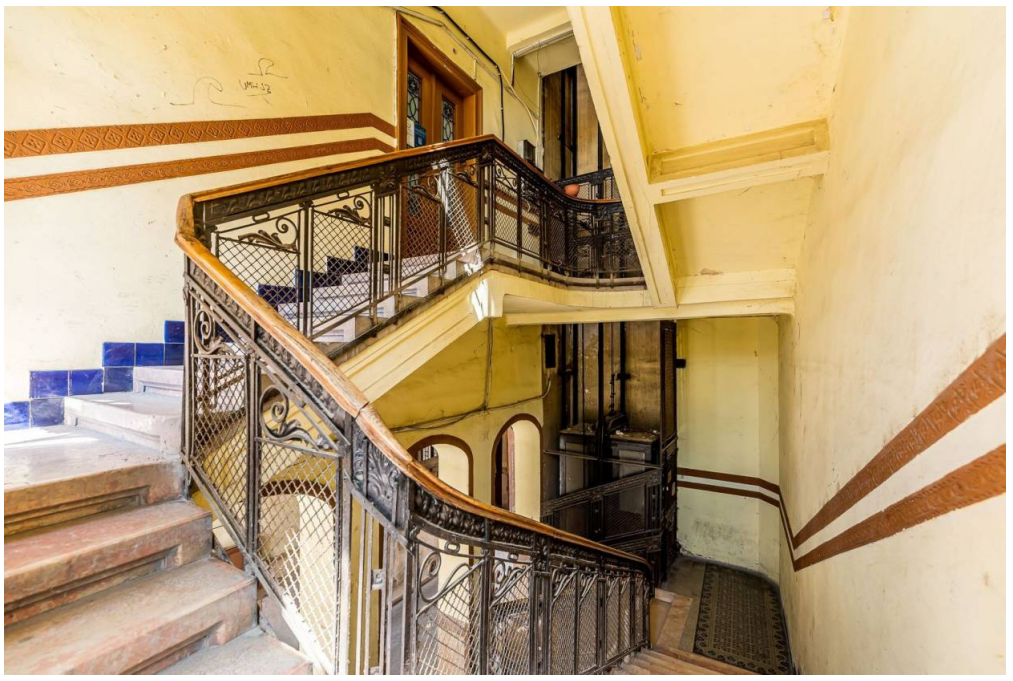










NU AI SUFICIENȚI
BANI ?
Dacă până acum băncile îți spuneau ce condiții trebuie să îndeplinești, acum eu îți găsesc băncile care îndeplinesc condițiile tale.
0740 814 770
SERVICIU GRATUIT
JASMINA Uglesits



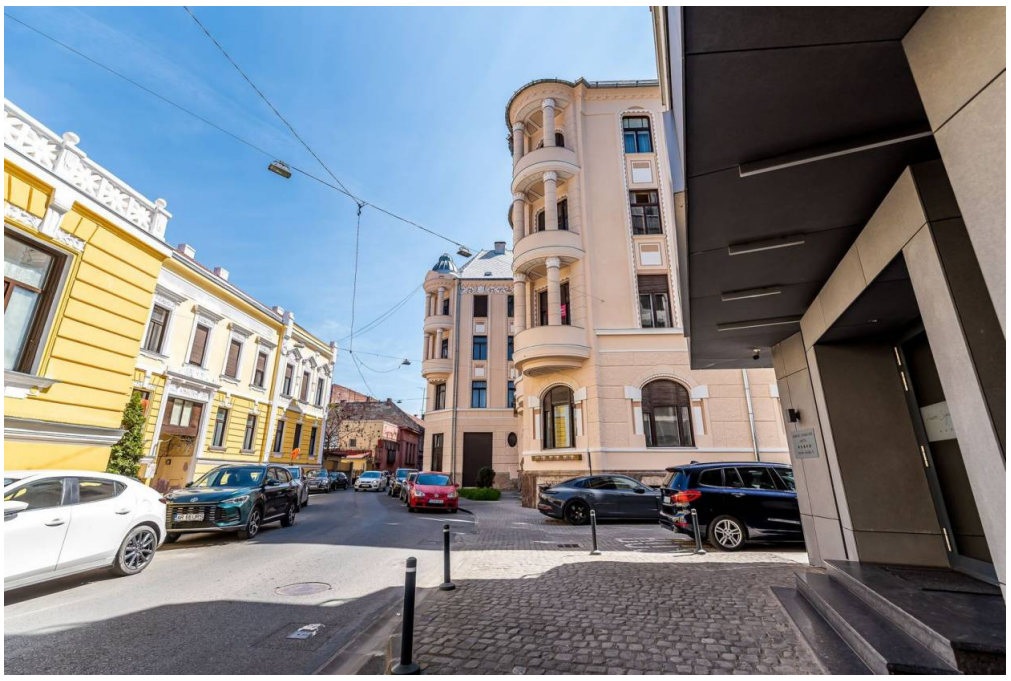

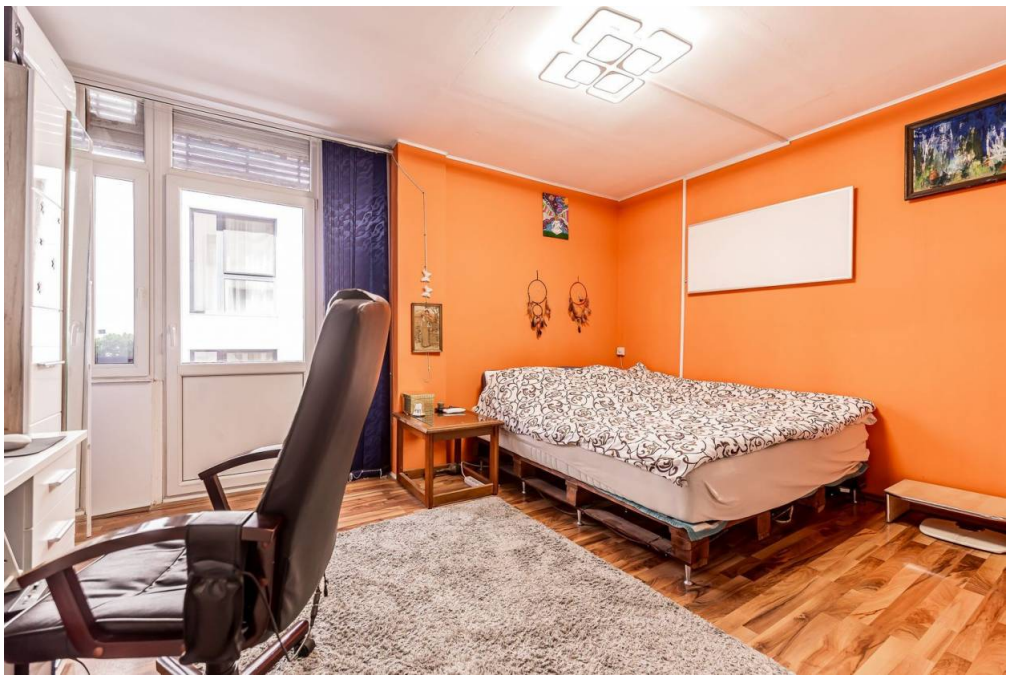



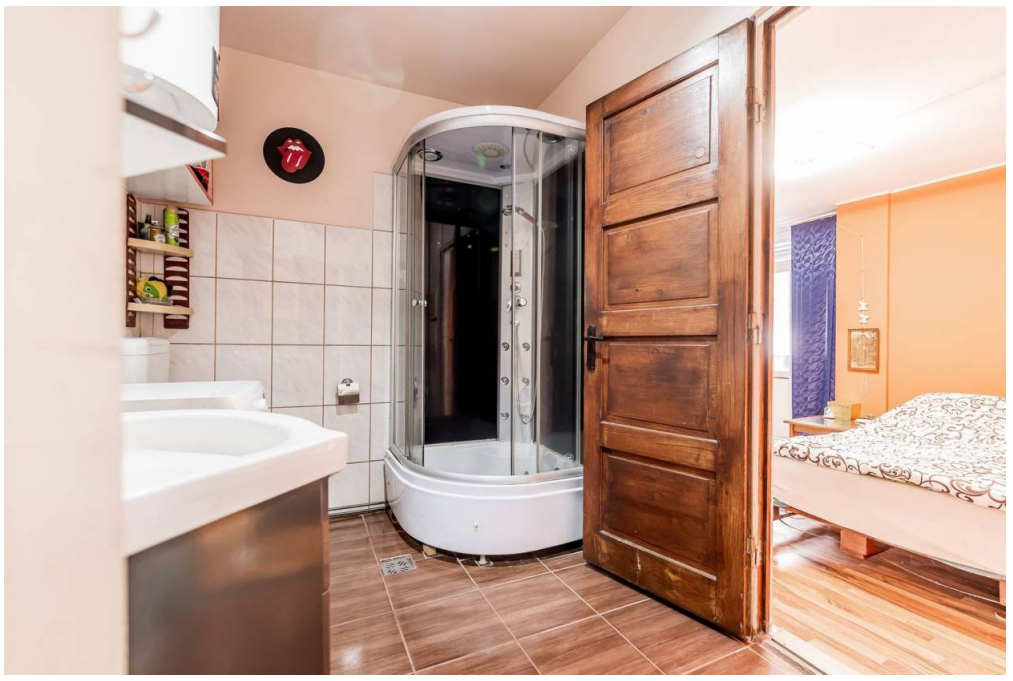


KAFUNE

