Vanzare casa/vila 4 CAMERE in Arad, Central, 190 mp

270.000 €





An constructie: 1950
Supraf. utilă: 140 mp
4 camere

Localizare:

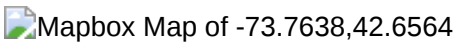

Comision 0%
Proprietățile din această zonă apar extrem de rar pe piață. Vorbim despre una dintre cele mai căutate și valoroase locații din Arad – zona Stadionului Gloria, pe malul Mureșului, unde liniștea, poziția și prestigiul se întâlnesc.
Casa este construită solid, din cărămidă, cu regim de înălțime subsol + parter, oferind o structură excelentă și o bază ideală pentru un proiect premium, terenul avand o suprafata de 543 mp. Nu este o construcție demolabilă, ci una care merită valorificată printr-o renovare completă, păstrând avantajul unei fundații și structuri de calitate.
Imaginează-ți o locuință modernă sau o proprietate de lux reconfigurată exact după viziunea ta, într-o zonă unde valoarea imobiliară este în continuă creștere. Fie că o transformi într-o reședință exclusivistă sau într-o investiție de prestigiu, locația face diferența.
Dacă îți dorești o investiție sigură într-o zonă premium, cu potențial real de apreciere, această proprietate este alegerea potrivită.

 Pentru detalii și programarea unei vizionări:
Blaga Flavius – 0754467525 Consultant imobiliar acreditat APAIR (Asociația Profesională a Agenților Imobiliari din România)

Nu dispui de toată suma? Te ajutăm noi gratuit! Îți obținem oferte de la 16 bănci.
Ai o proprietate de vânzare în Arad și vrei să știi cât valorează cu adevărat?

Birou: ACASĂ | Agenție imobiliară Arad
Adresă: Bulevardul Decebal 2, Arad 310133

Poze



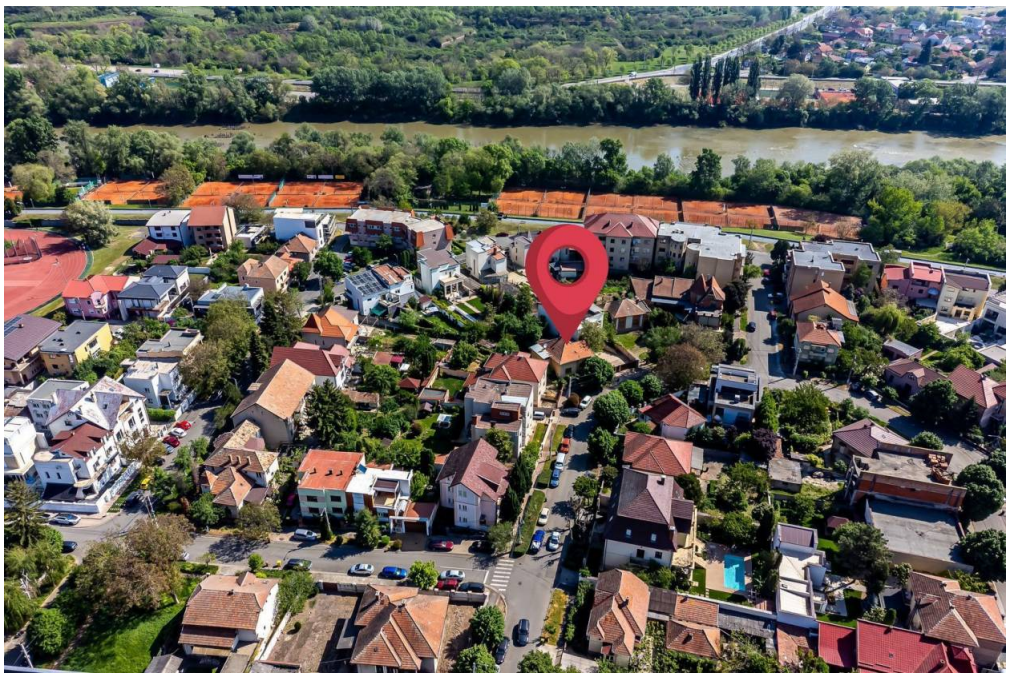


AI UN IMOBIL
DE VÂNZARE
ÎN ARAD ?
Solicită o evaluare gratuită!
0754 467 525
SERVICIU GRATUIT
FLAVIUS Blaga








NU AI SUFICIENȚI
BANI ?
Dacă până acum băncile îți
spuneau ce condiții trebuie
să indeplinești, acum eu îți
găsesc băncile care
îndeplinesc condițiile tale.
0745 006 068
SERVICIU GRATUIT
OANA BLAGA