# Vanzare casa/vila 5 CAMERE in Curtici, Est, 200 mp

93.000 €




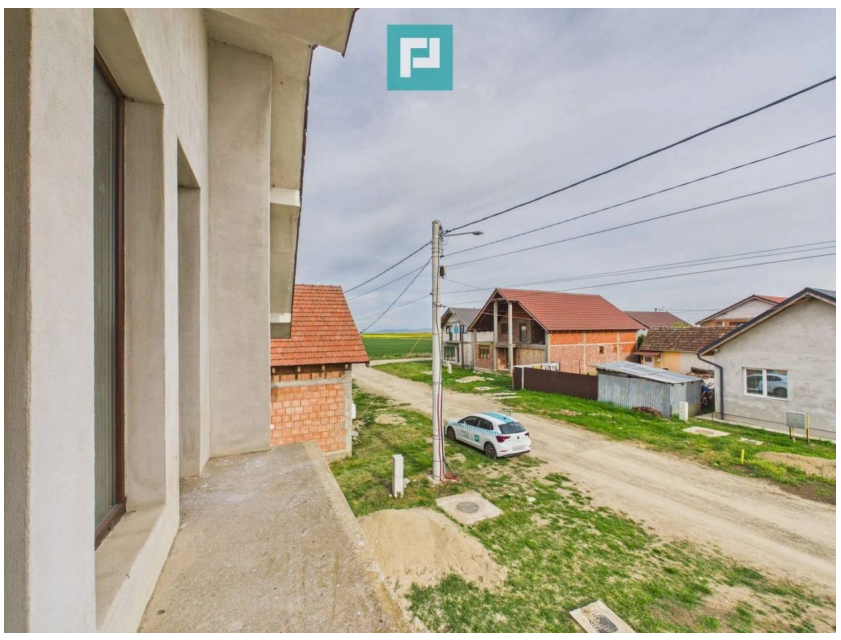

An constructie: 2025
Supraf. utilă: 250 mp
5 camere

## Localizare:

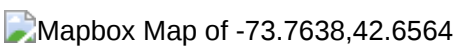


Casă impunătoare de vânzare în Curtici – Zona Rezidențială Nouă

Descoperă confortul unei locuințe moderne, spațioase și extrem de luminoase, situată într-una dintre cele mai liniștite și apreciate zone noi din Curtici. Proprietatea este ideală pentru o familie care își dorește spațiu, intimitate și libertatea de a-și personaliza finisajele exact după propriul stil. Casa este la gri dar culoarea o dai tu!!

Caracteristici principale:
Casă nouă, la gri
Suprafață generoasă de aproximativ 200 mp
Compartimentare ideală – 5 camere
2 băi
Scări interioare
Dressinguri
Spații depozitare
Holuri mari
Bucătărie spațioasă cu cămară
2 balcoane
Ferestre tripan – eficiență termică și liniște
Garaj închis cu intrare în casă
Foarte luminoasă, cu spații aerisite
Zonă rezidențială nouă și liniștită

Utilități complete:
Gaz
Apă
Curent
Canalizare

Proprietatea oferă un echilibru perfect între eleganță, confort și funcționalitate, fiind alegerea ideală pentru cei care caută un cămin modern într-o zonă în continuă dezvoltare, aproape de Arad, dar departe de agitația orașului.

Curtici – cartier rezidențial nou, cu acces facil și atmosferă liniștită.

Curtici este o zonă aflată în dezvoltare rezidențială continuă, apreciată pentru liniște și accesul rapid către Arad.

Pentru mai multe detalii și stabilirea unei vizionări asistate, contactează-mă la:
Telefon: 0760672985
Email: jeanina.campan@propertylab.ro
Jeanina Câmpan - consultant imobiliar Propertylab

CP3031757

# Poze

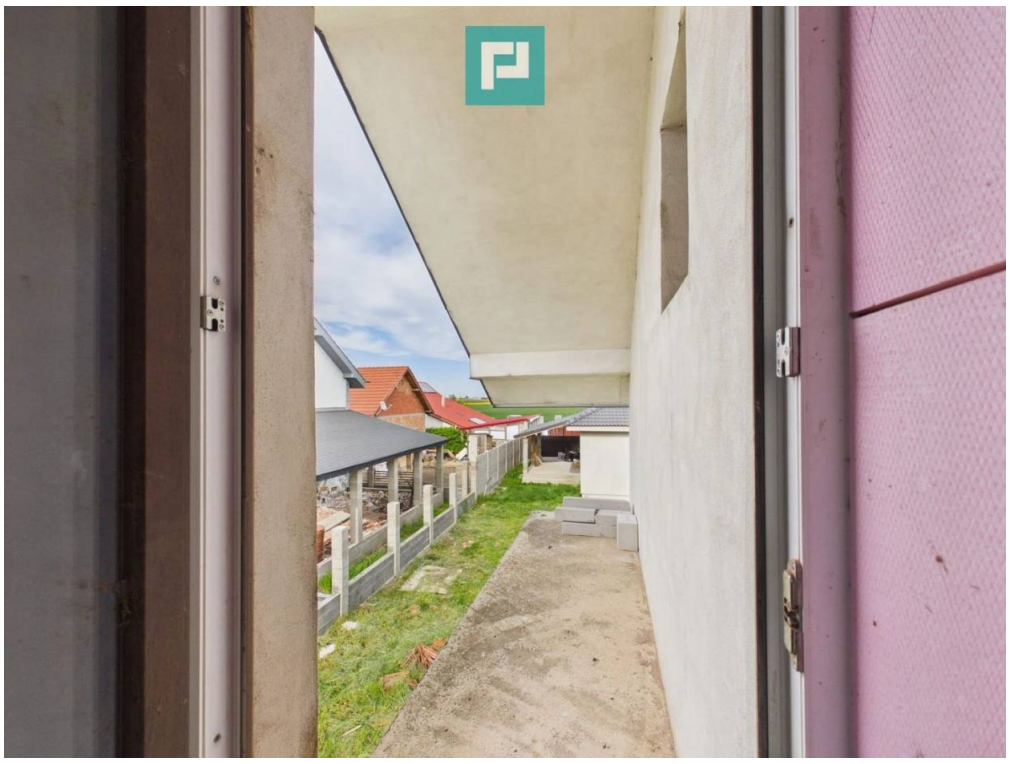

















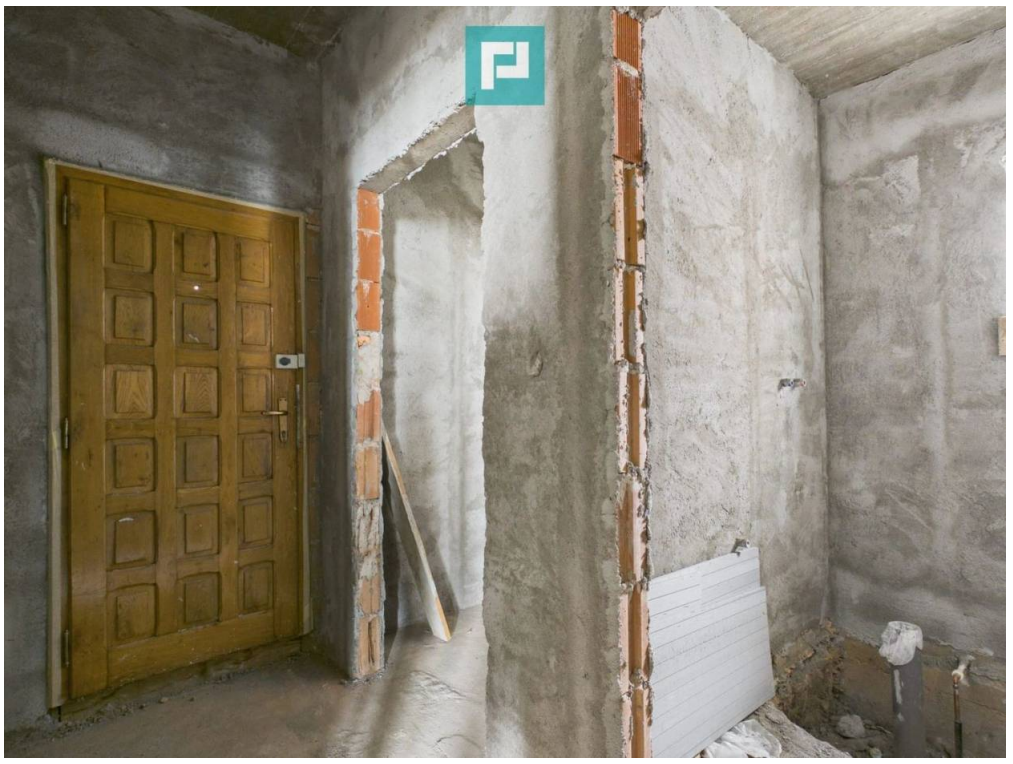

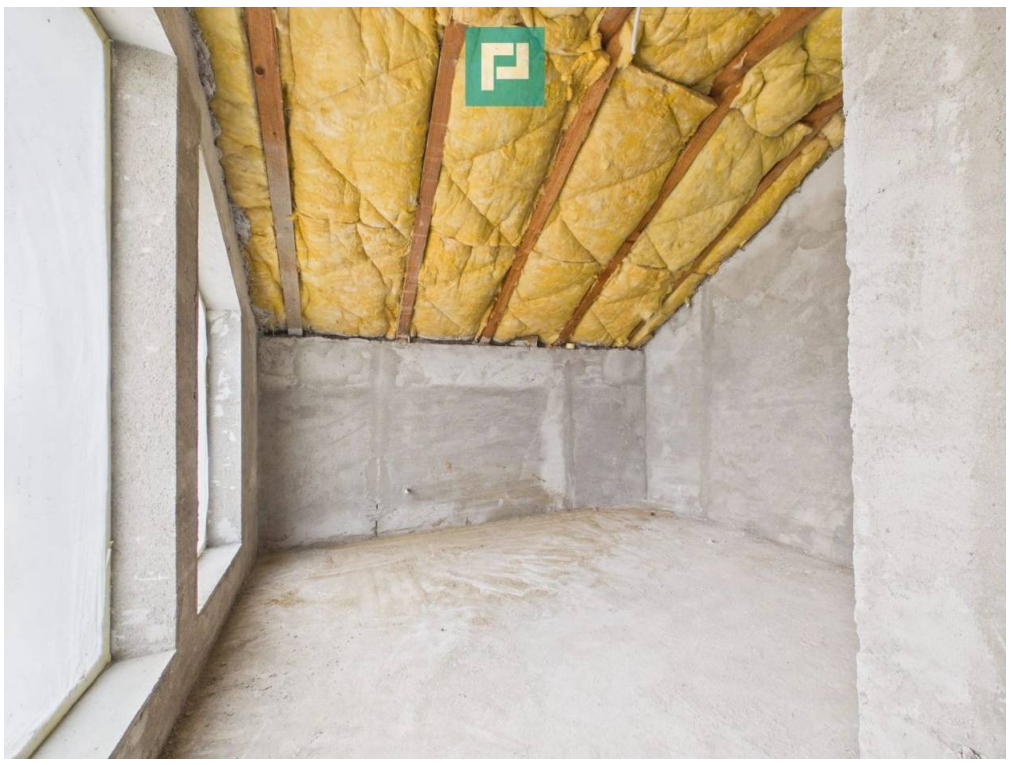

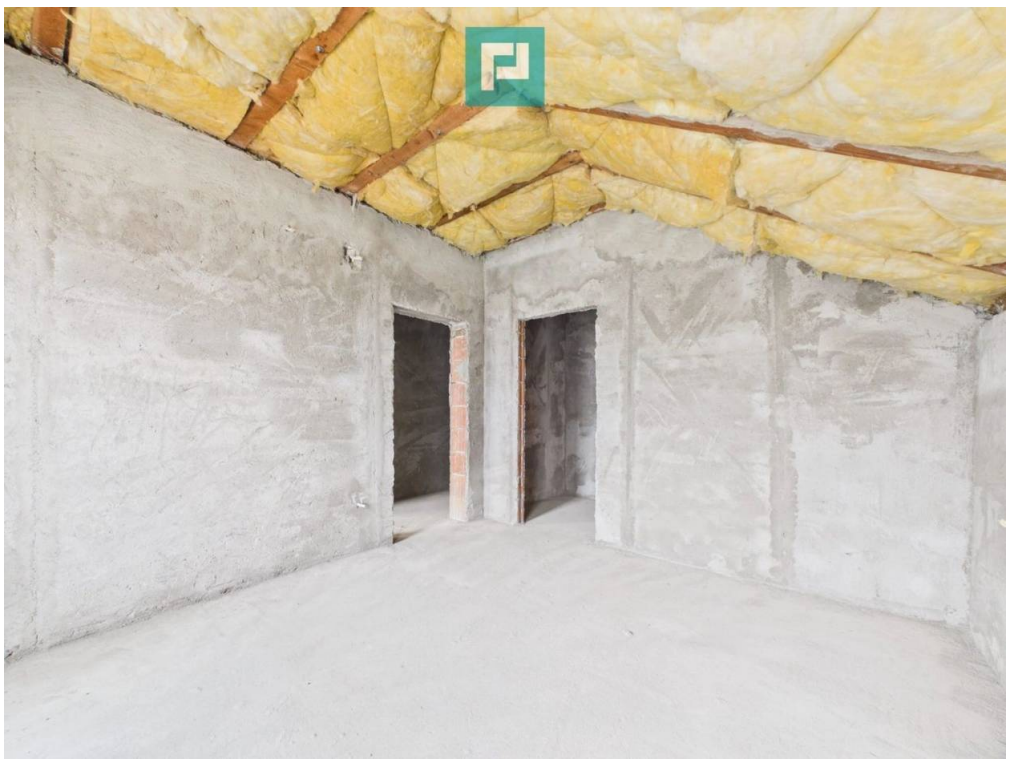



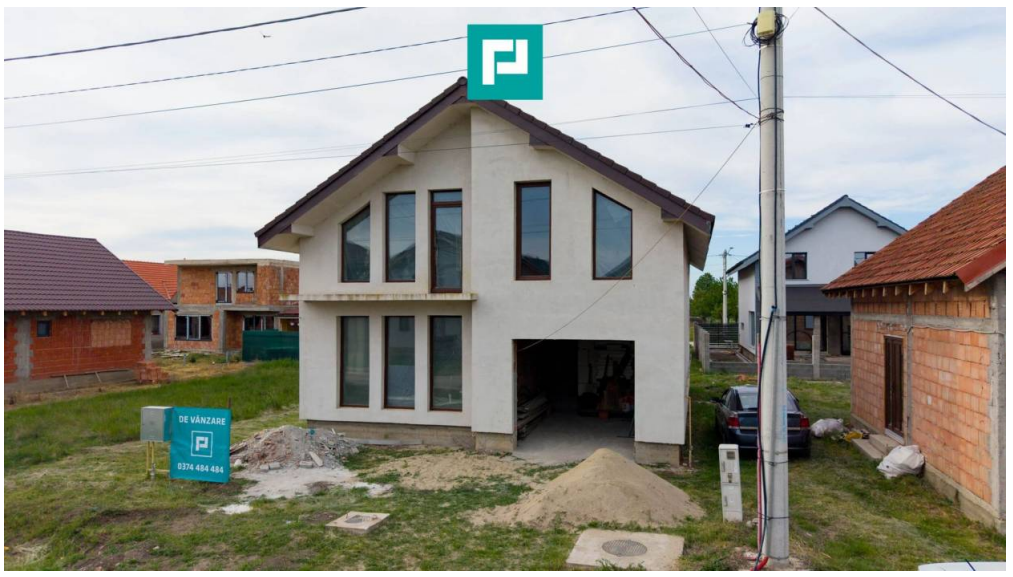
DE VÂNZARE
0374 484 484




DE VÂNZARE
0374 484 484





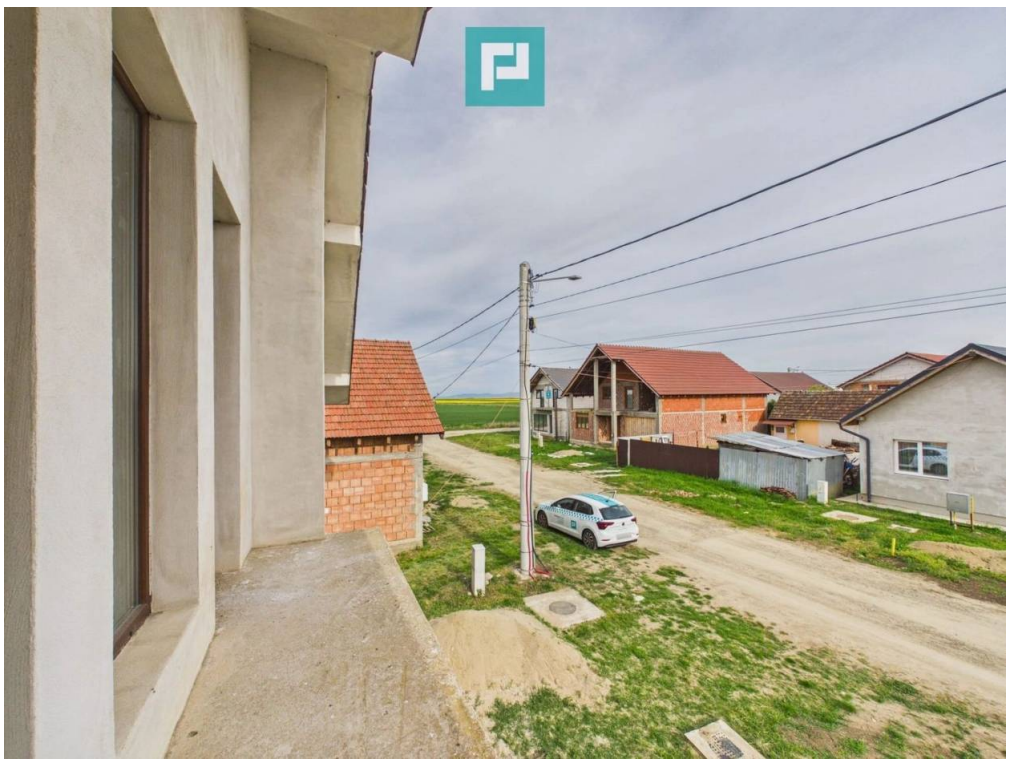



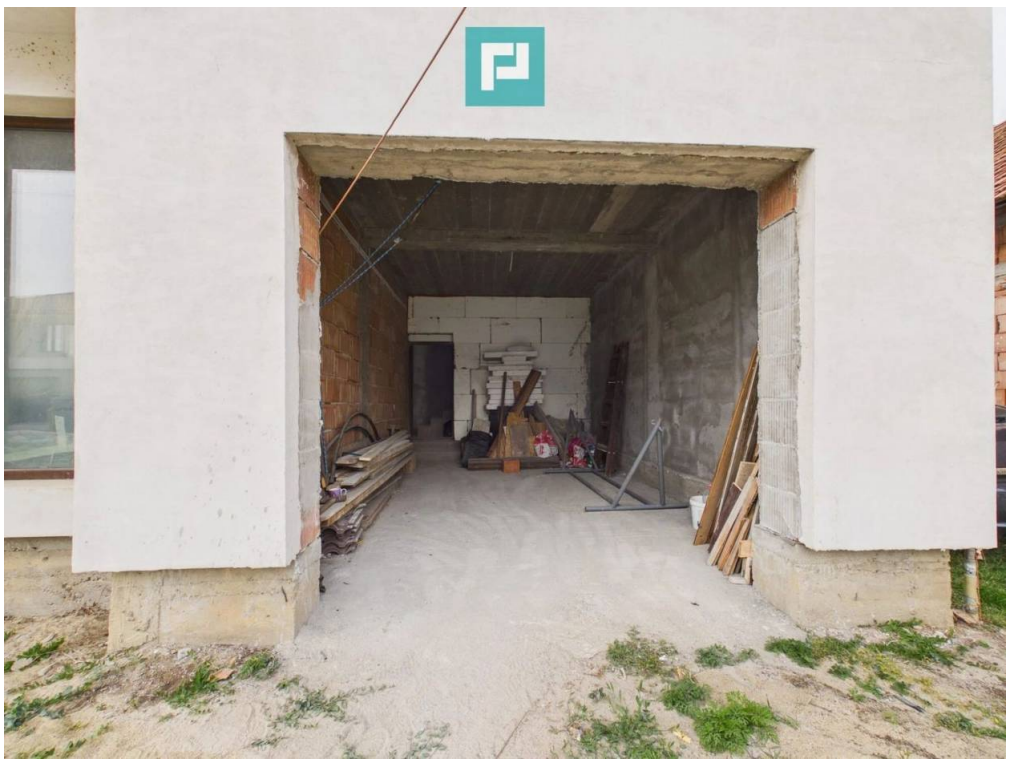

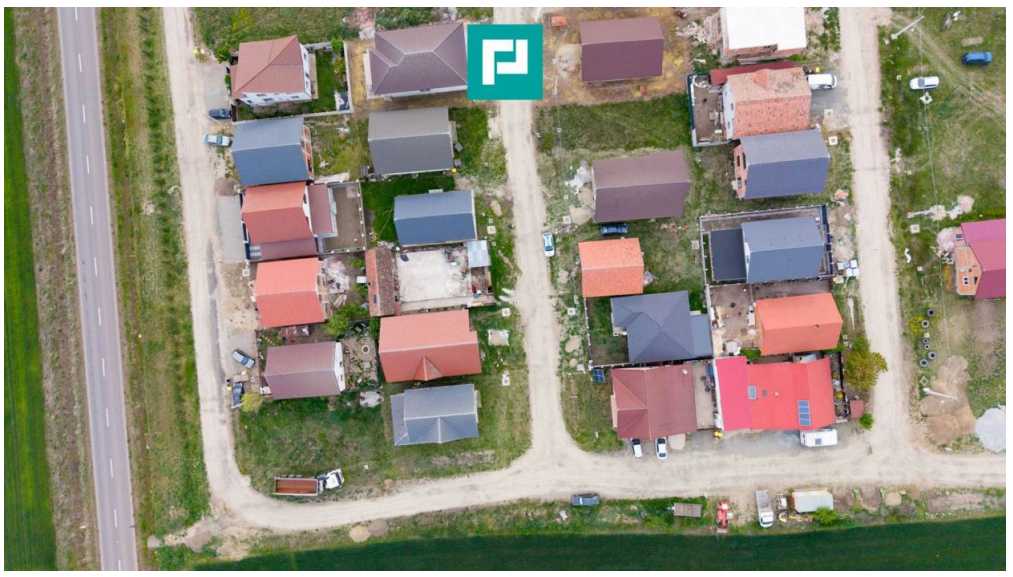









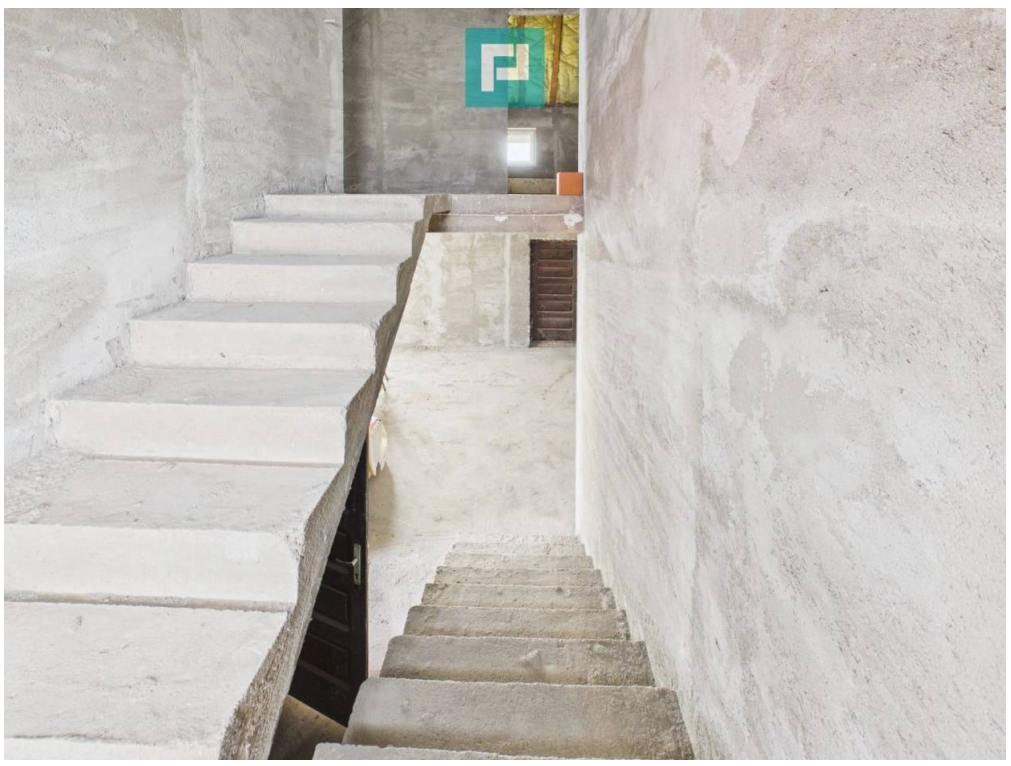

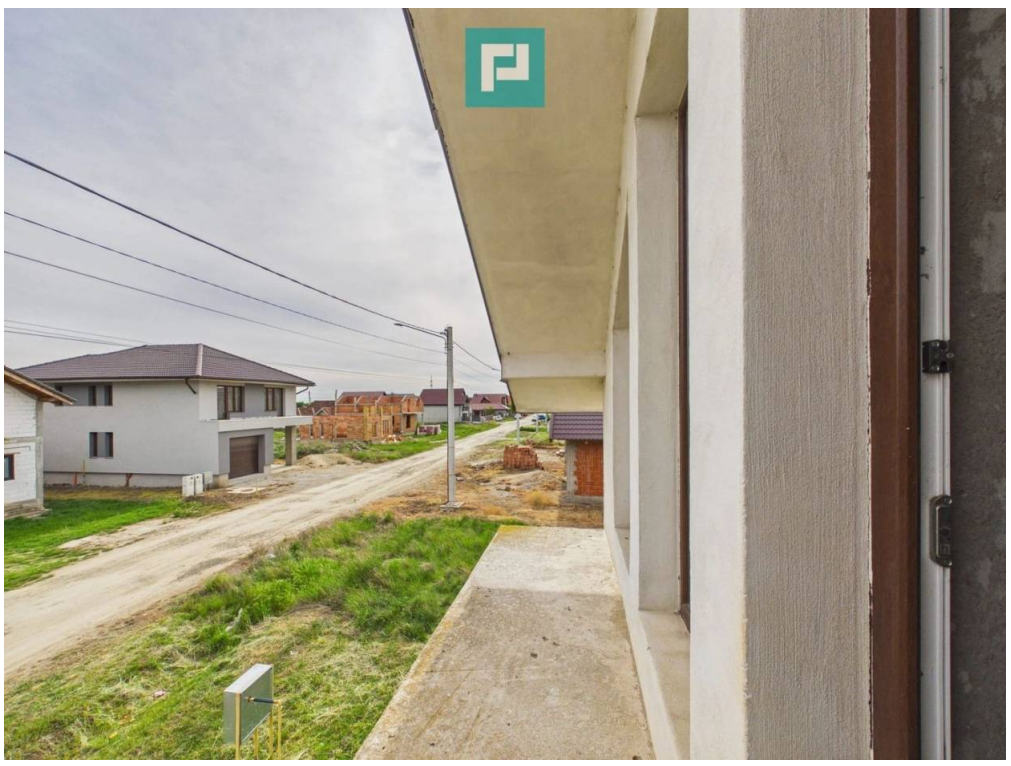









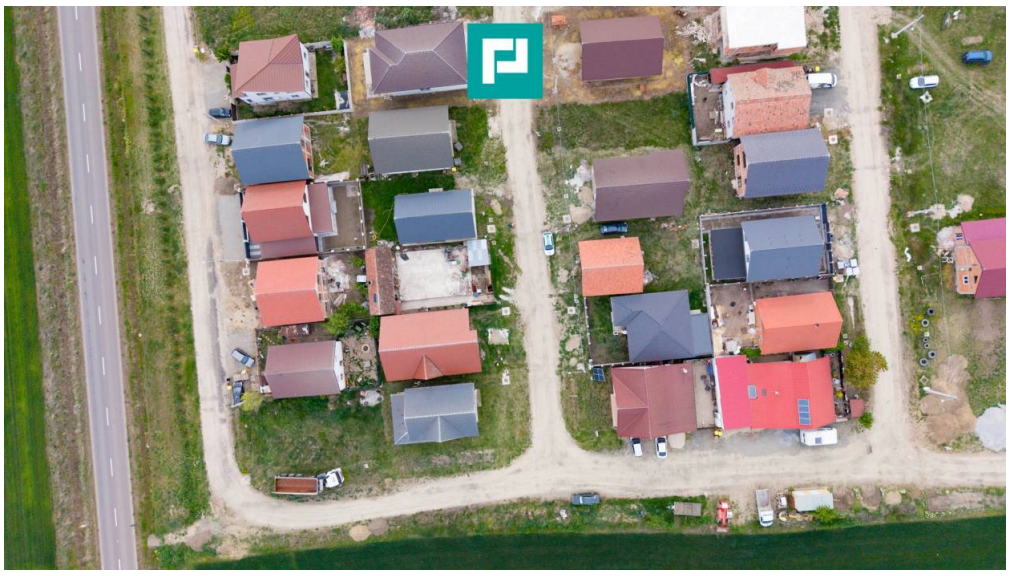


DE VÂNZARE
0374 484 484

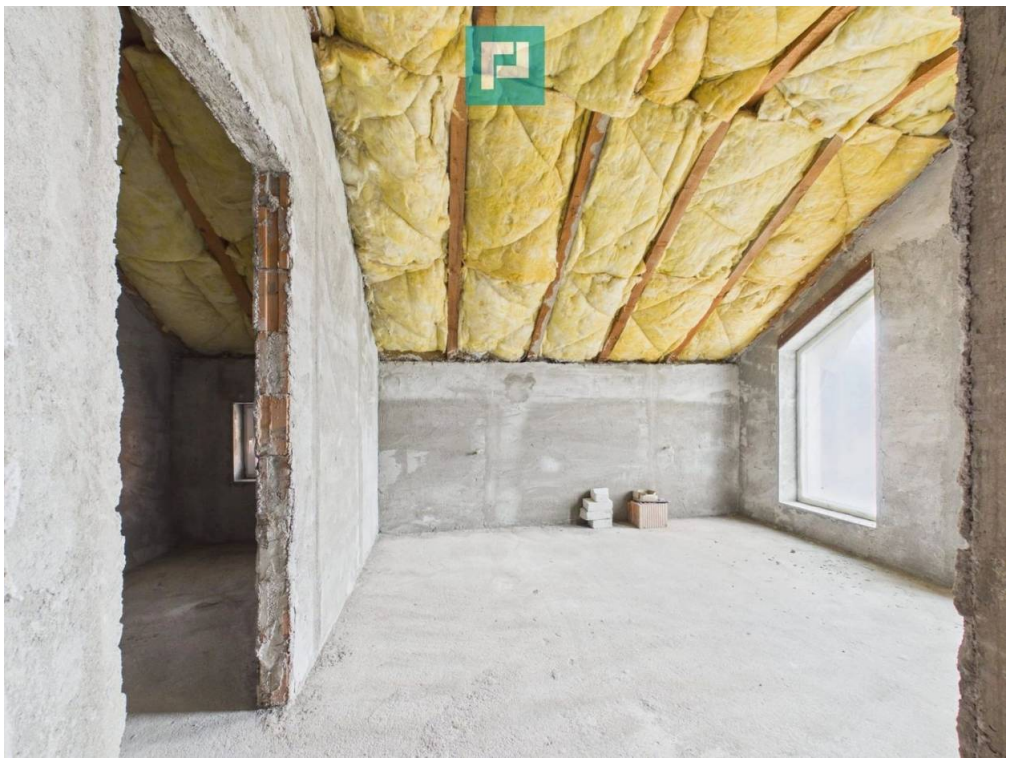

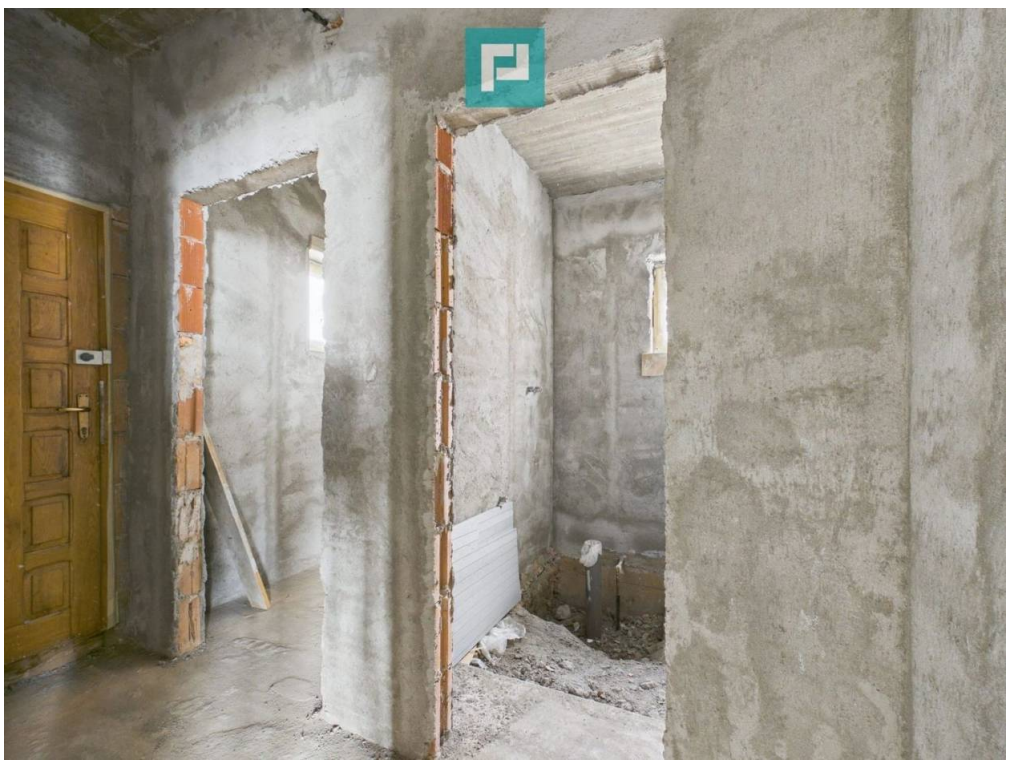



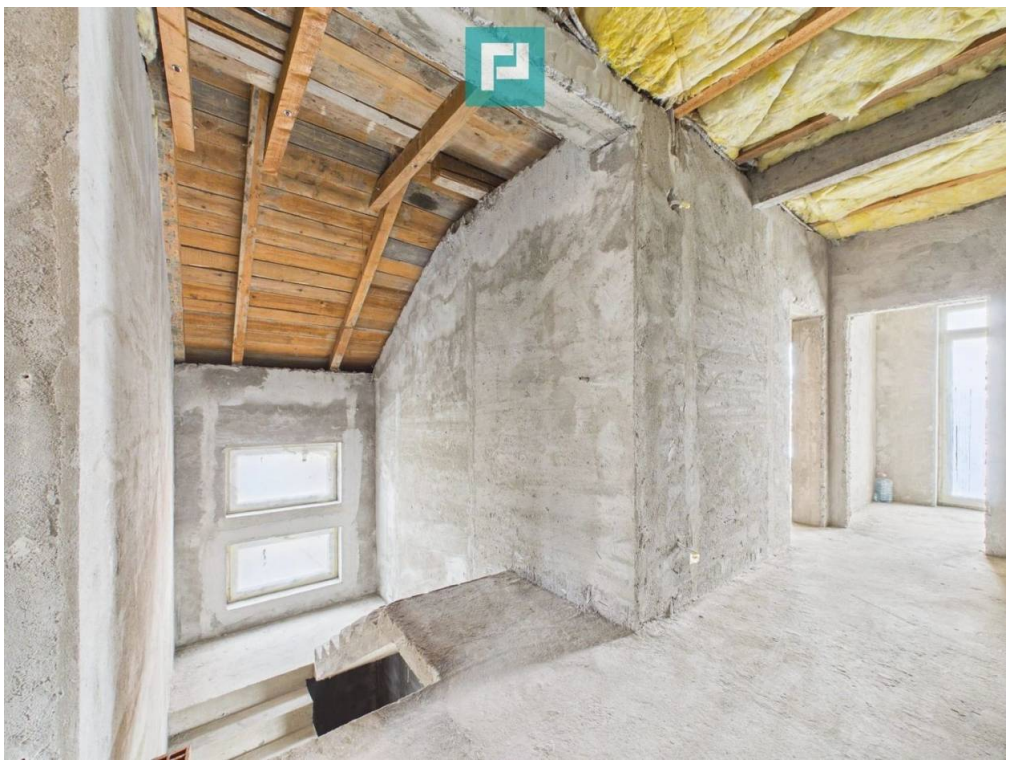











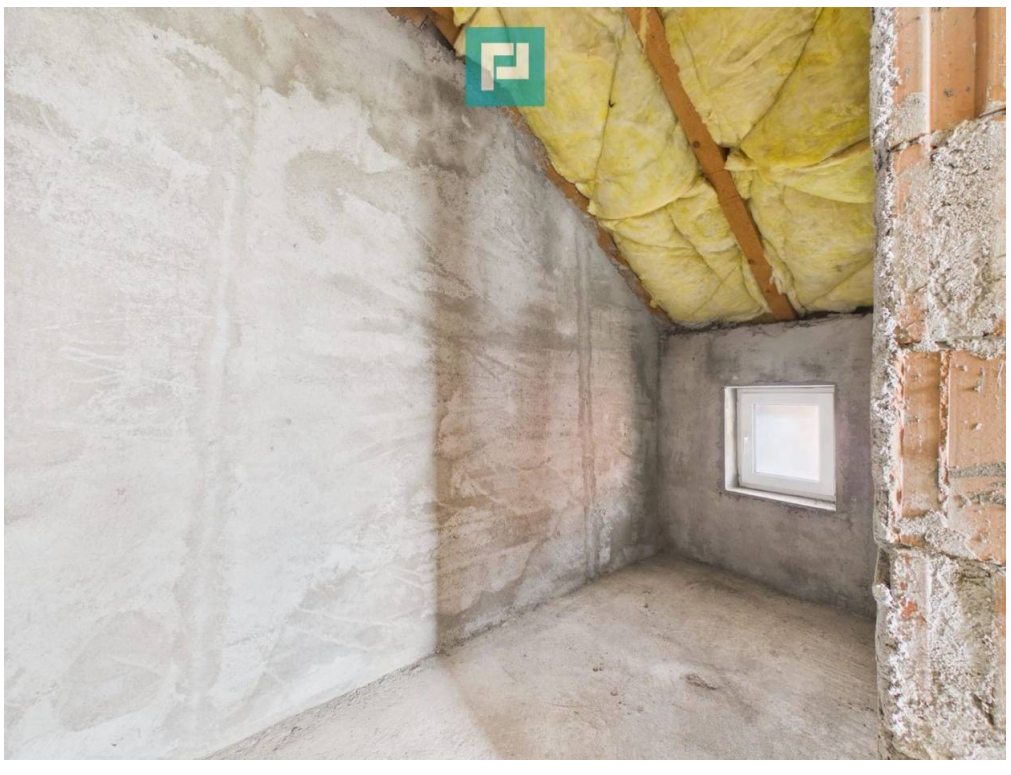



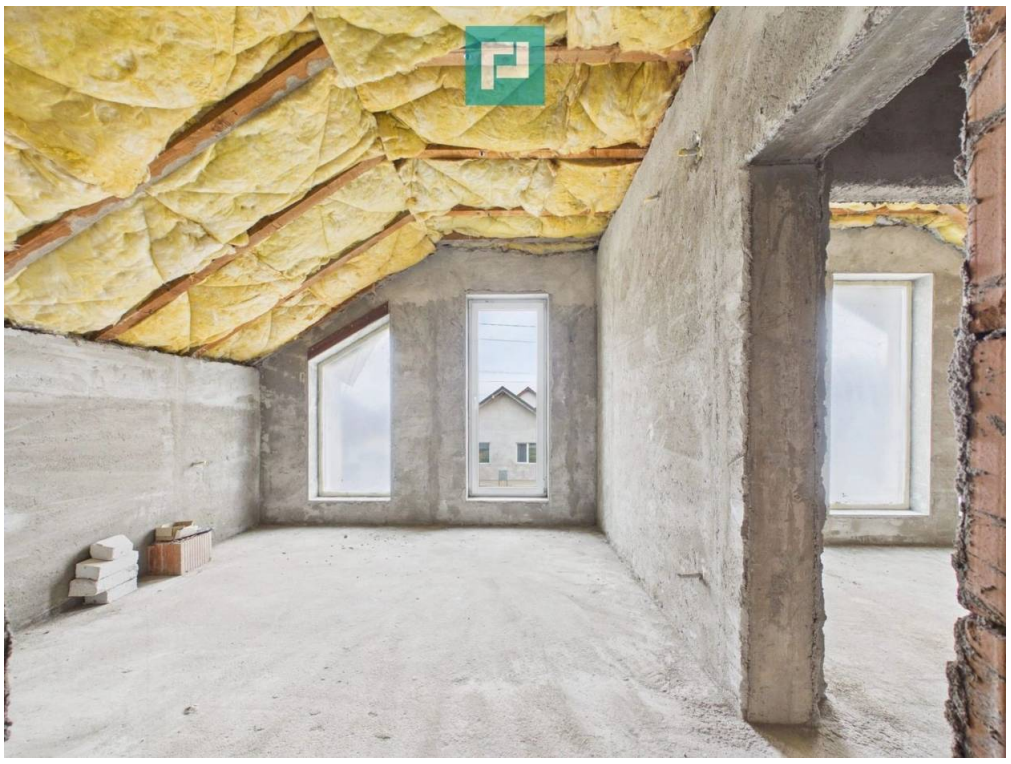




DE VÂNZARE
0374 484 484





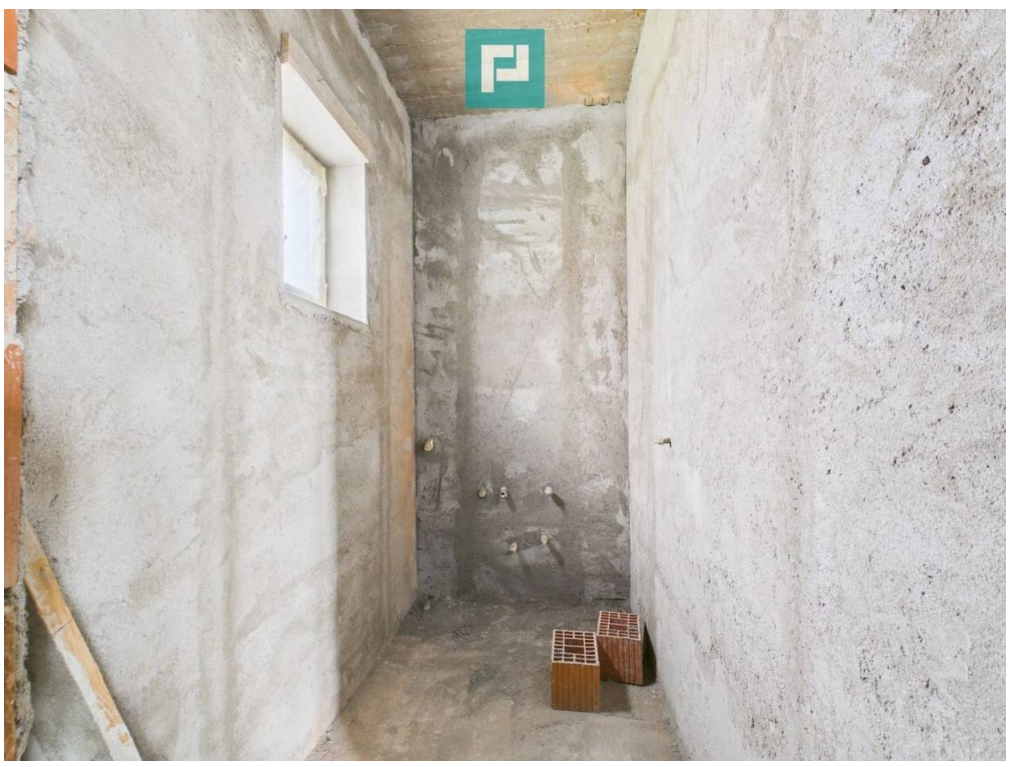






DE VÂNZARE
0374 484 484

