Vanzare casa/vila 7 CAMERE in Targu Mures, Cornisa, 722 mp

590.000 €



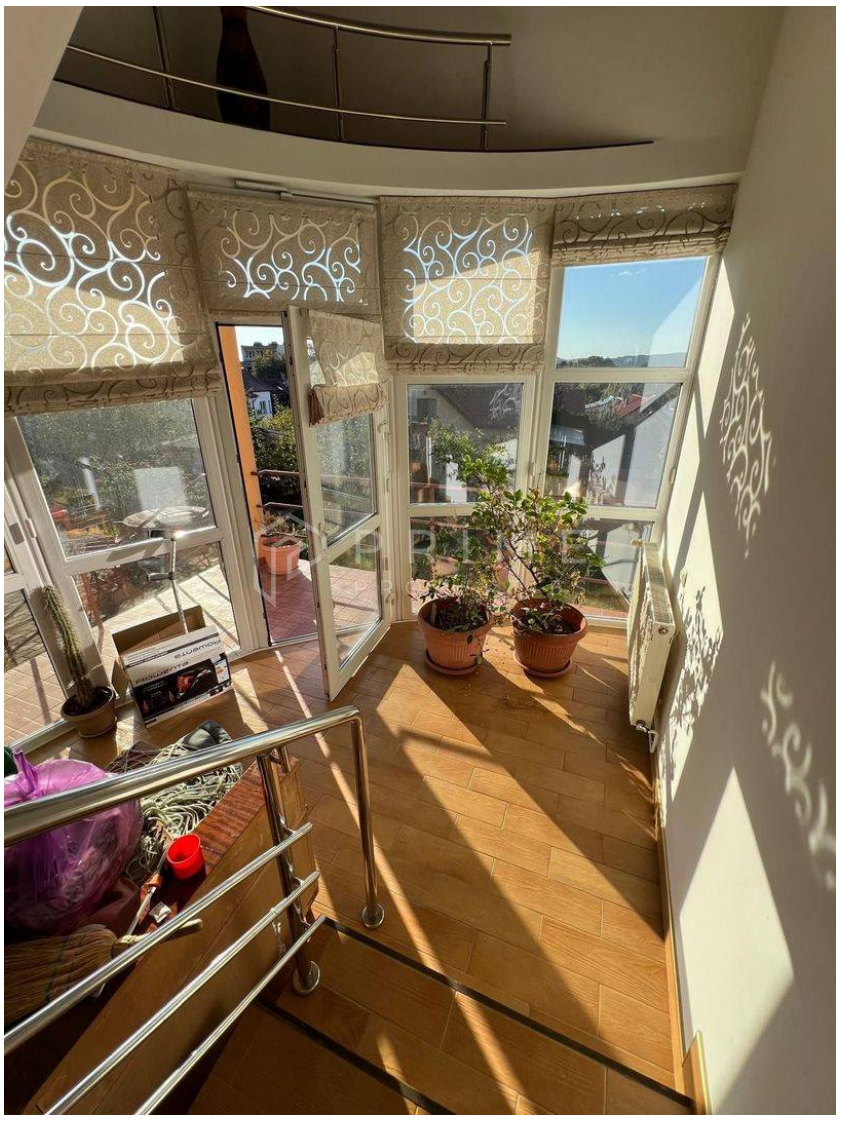

An constructie: 1950
Supraf. utilă: 280 mp
7 camere

Localizare:

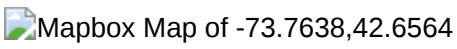

Casa este situată într-o zonă premium a orașului, disponibilă acum la vânzare EXCLUSIV prin Prime Properties.
O oportunitate în una dintre cele mai apreciate și căutate zone ale orașului – Cornișa, la baza Platoului Cornești, la doar câțiva pași de Facultatea de Medicină, Cetatea Medievală și principalele spitale din Târgu Mureș.

Detalii proprietate:
Suprafață teren: 722 mp.
Casă cu arhitectură frumoasă, plină de potențial.
Necesită renovare și reconfigurare interioară, oferind posibilitatea unui proiect nou de design adaptat nevoilor moderne.
Panoramă frumoasă asupra orașului.
Două garaje plus locuri de parcare în fața casei, pe 2 străzi.

Avantaje:
Locație exclusivistă, liniștită și sigură.
Ideală atât pentru reședință de familie, cât și pentru proiecte de tip clinică privată, birouri sau investiție imobiliară.
Teren generos, ce permite amenajarea unei curți spectaculoase sau chiar extinderea construcției.

 Un imobil rar întâlnit pe piață, într-o zonă premium a orașului, cu acces facil către toate punctele de interes.

Pentru clienții cumpărători, comisionul este 0%.
La Prime Properties, fiecare tranzacție înseamnă mai mult decât o simplă achiziție – este un proces complet, în care colaborăm cu cei mai buni profesioniști: notari, avocați, designeri, arhitecți, evaluatori, specialiști în certificate energetice, consultanți de credite imobiliare.
Astfel, atunci când alegi o proprietate prin noi, primești la pachet și siguranță, transparență și servicii impecabile pe tot parcursul drumului tău către casa ideală.
Ne dedicăm 100% fiecărui client, iar asta se reflectă în rezultate și în încrederea pe care o primim înapoi prin recomandările lor.
Proprietatea aceasta nu se potrivește exact nevoilor tale?
Lasă-ne să îți găsim alternativa potrivită. Agentul nostru îți va oferi soluții

avantajoase și adaptate stilului tău de viață.
 Contactează-ne astăzi. Până acum nu am dezamăgit niciun client – și nu vom începe cu tine.

Poze

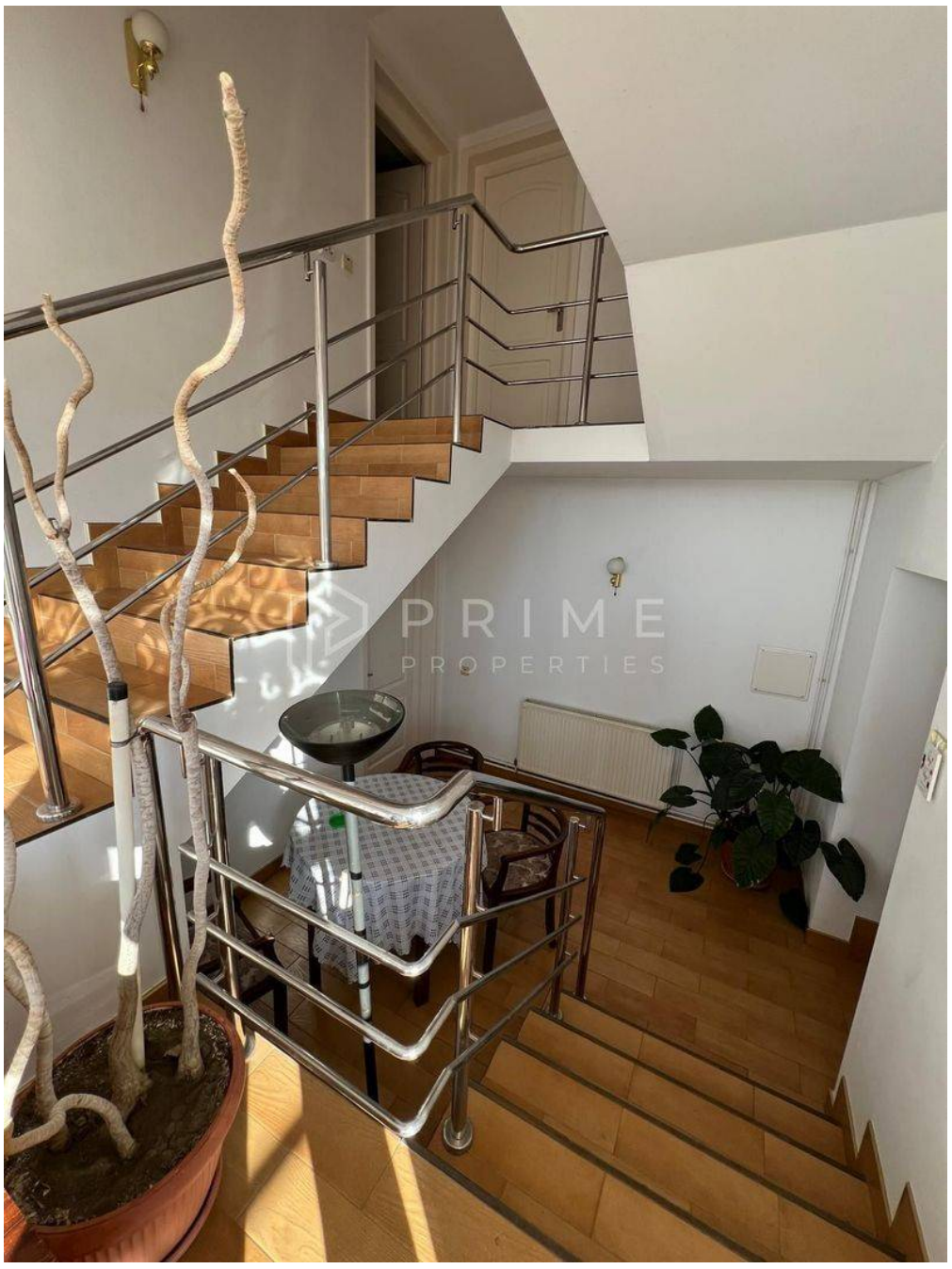









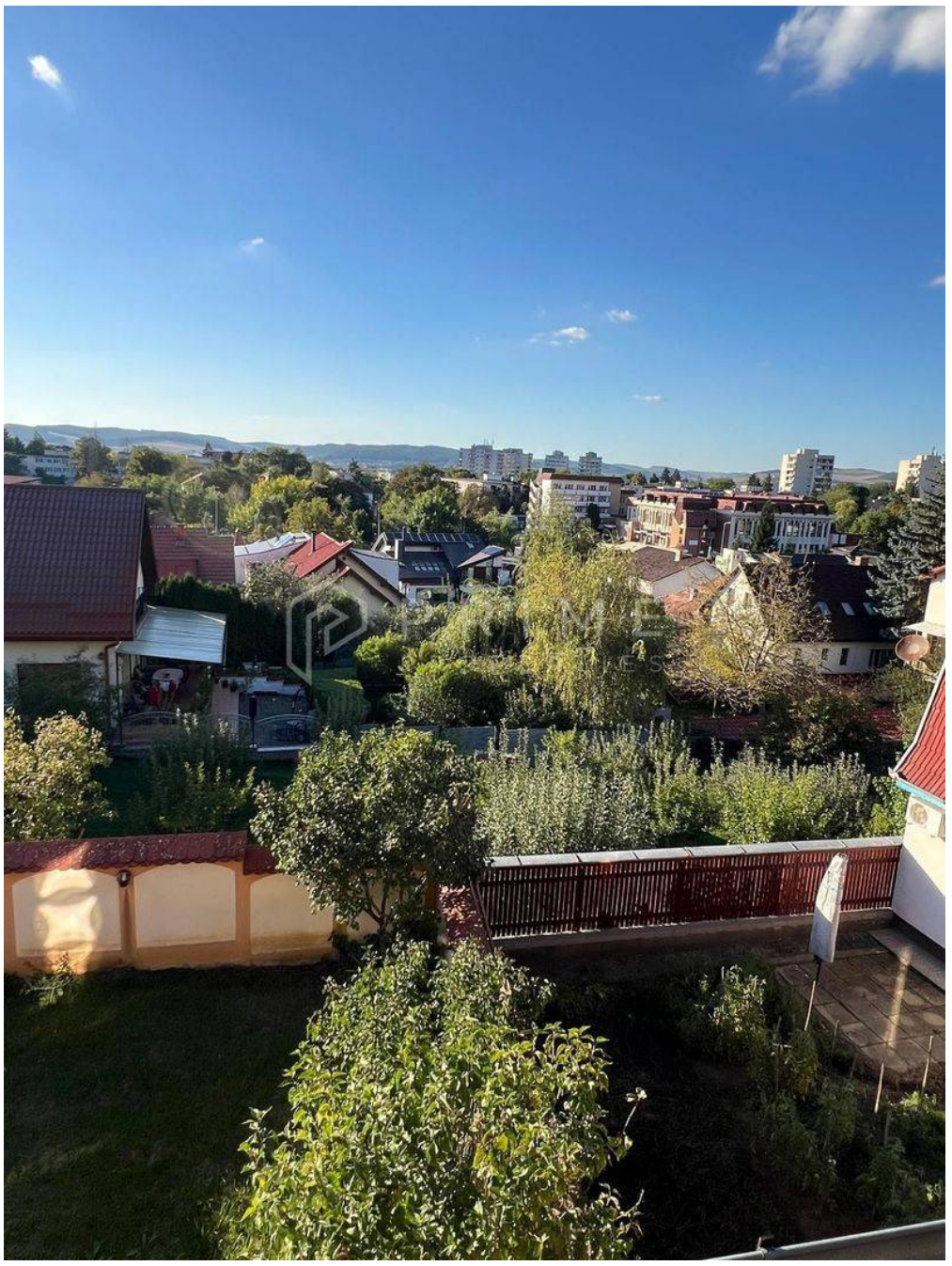

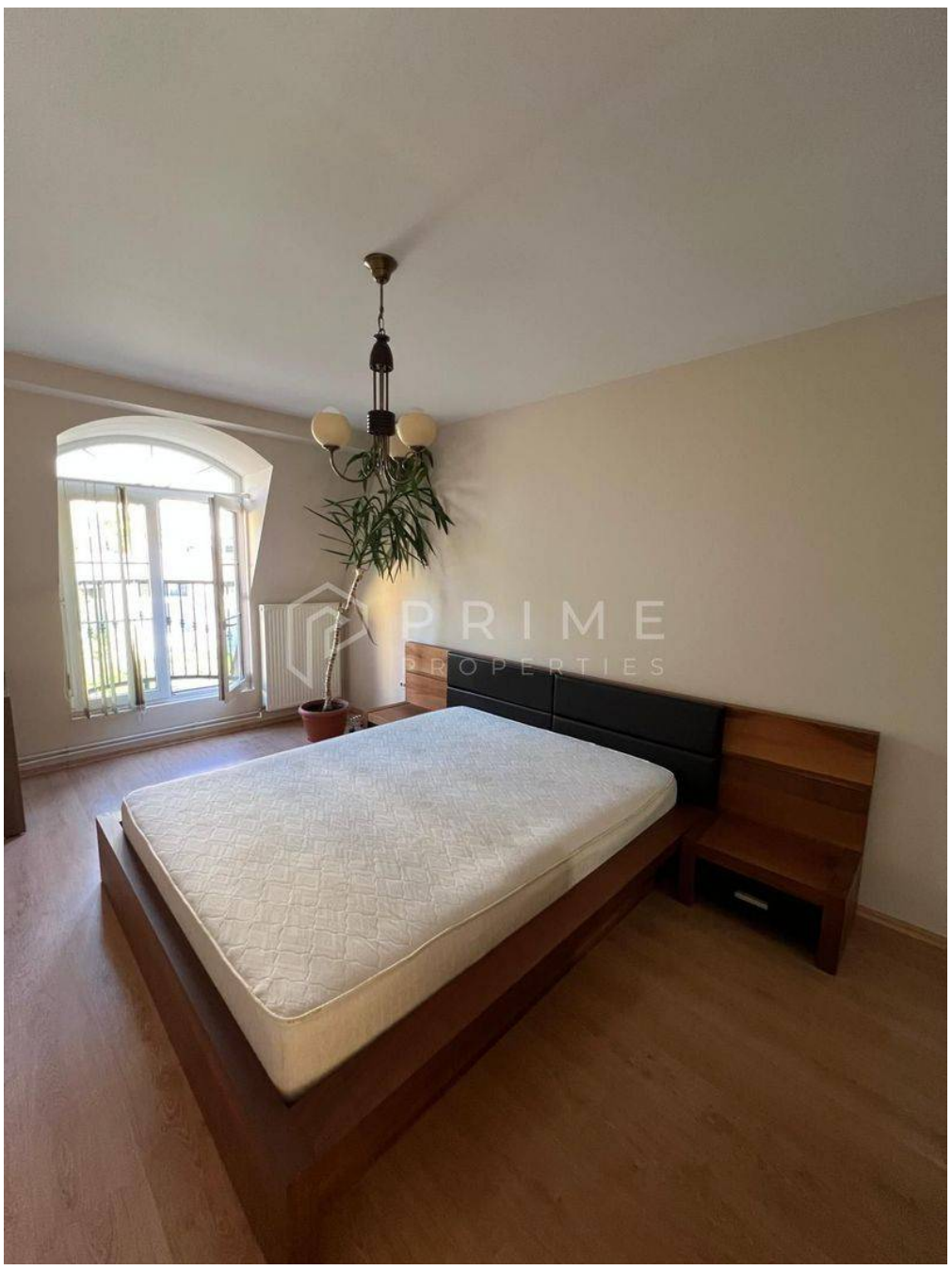

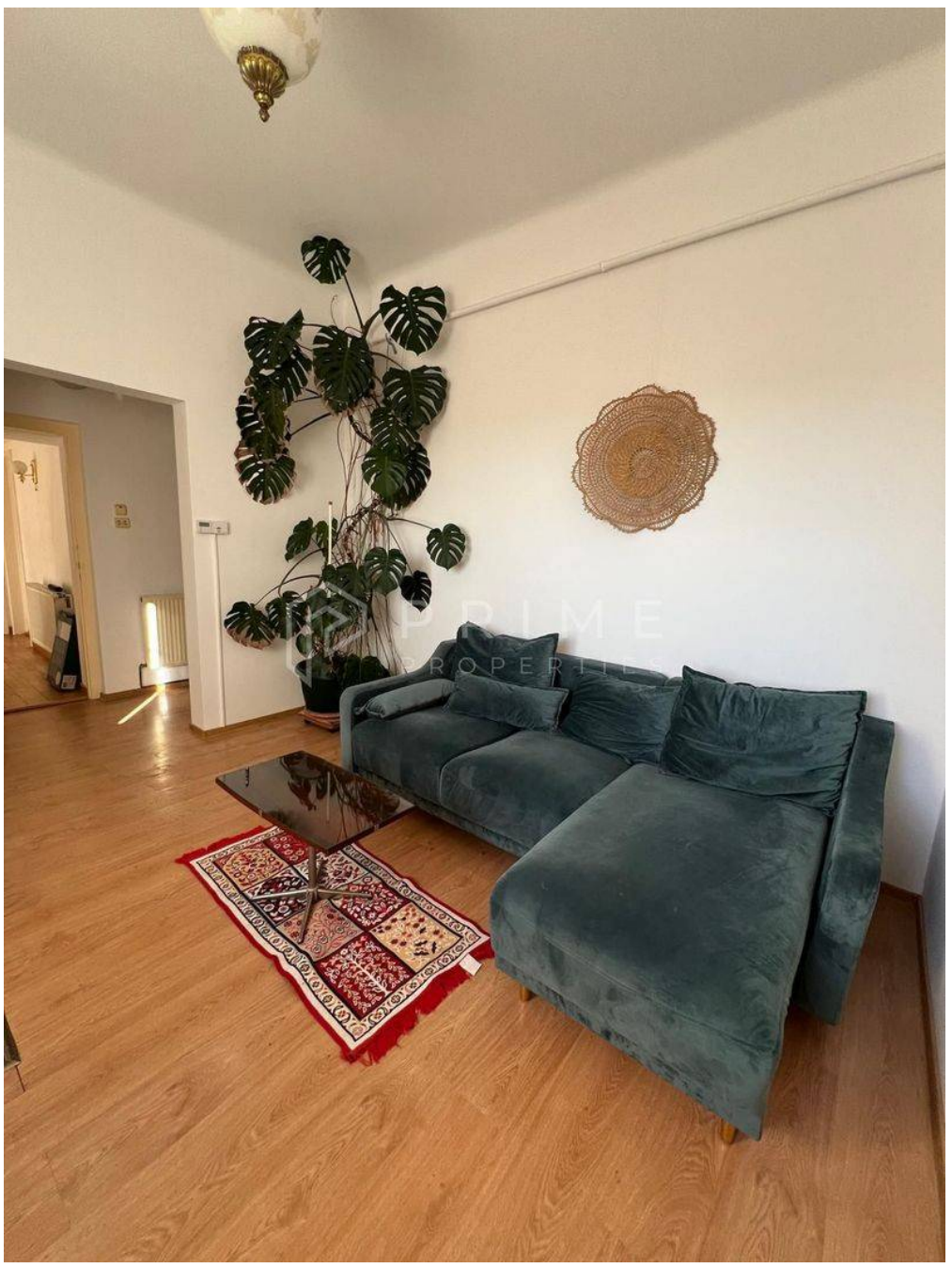

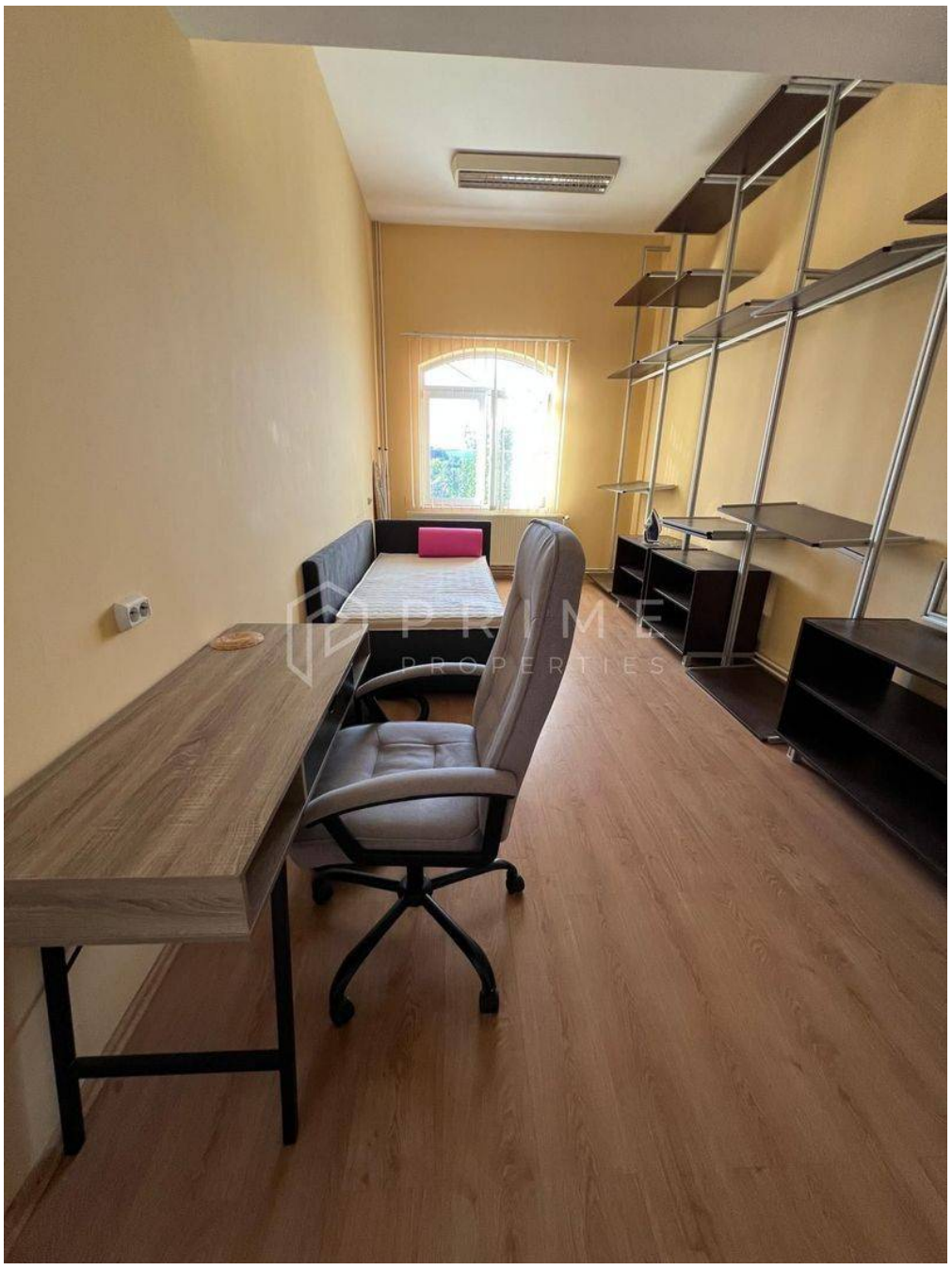

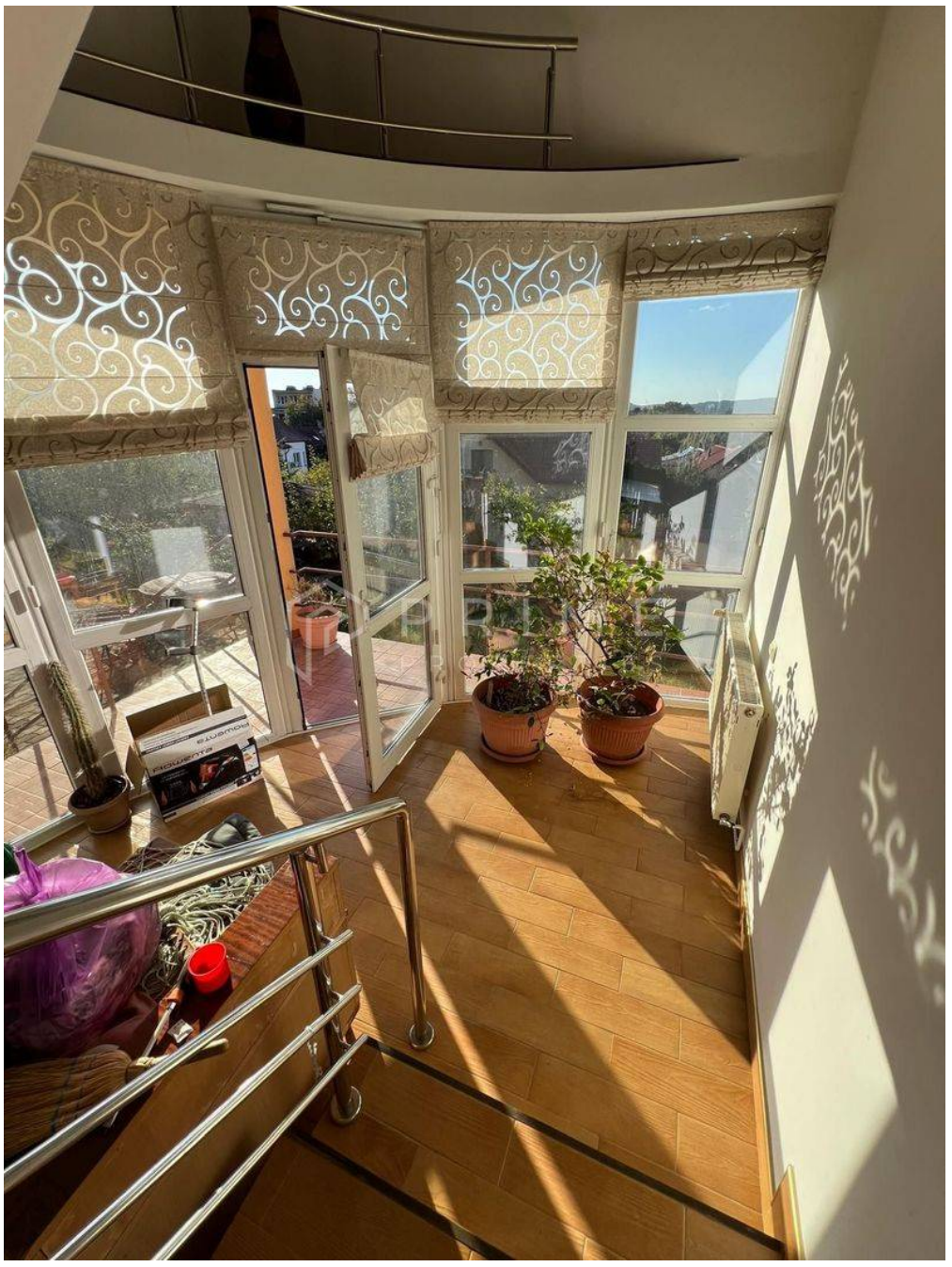

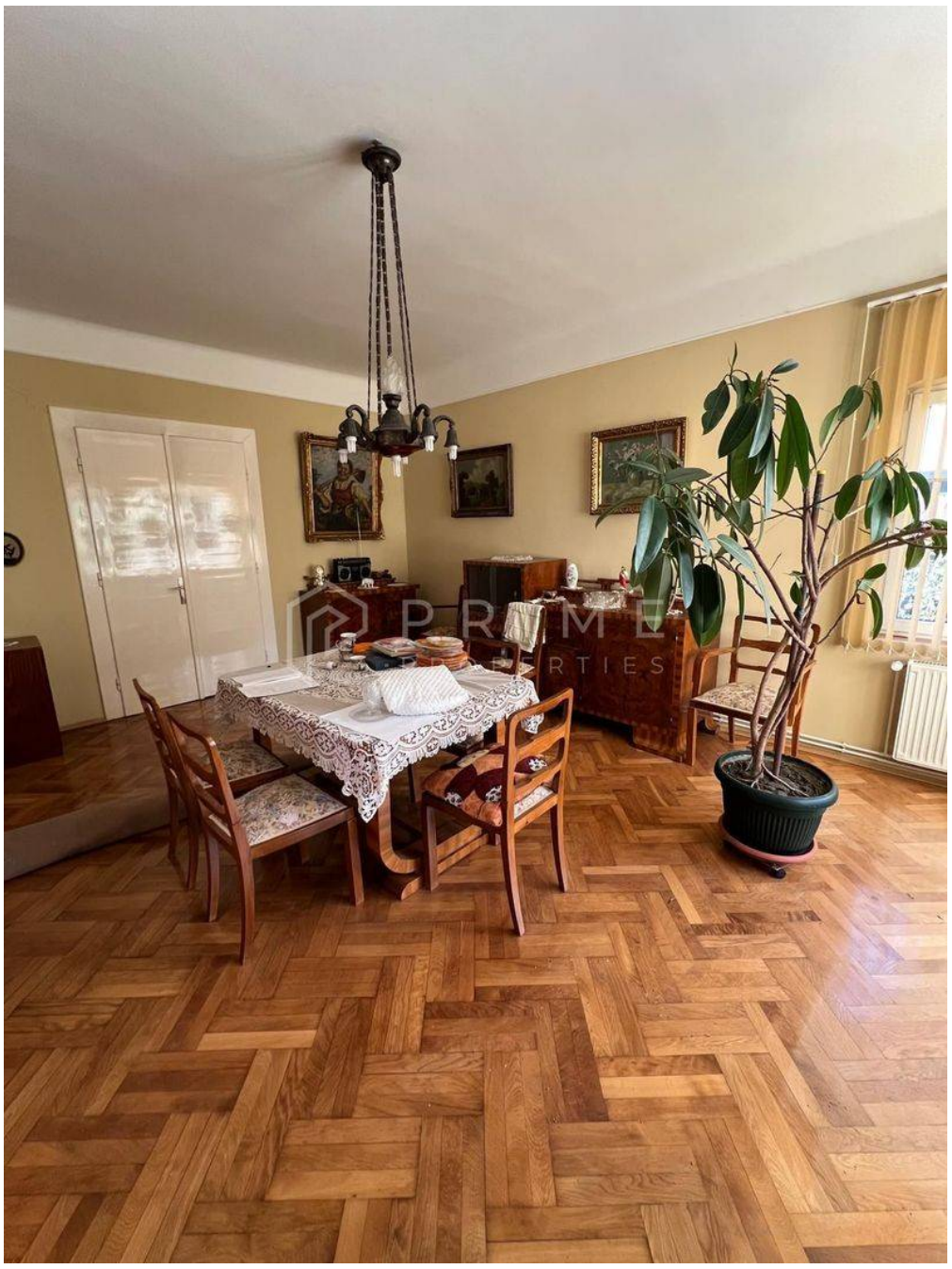

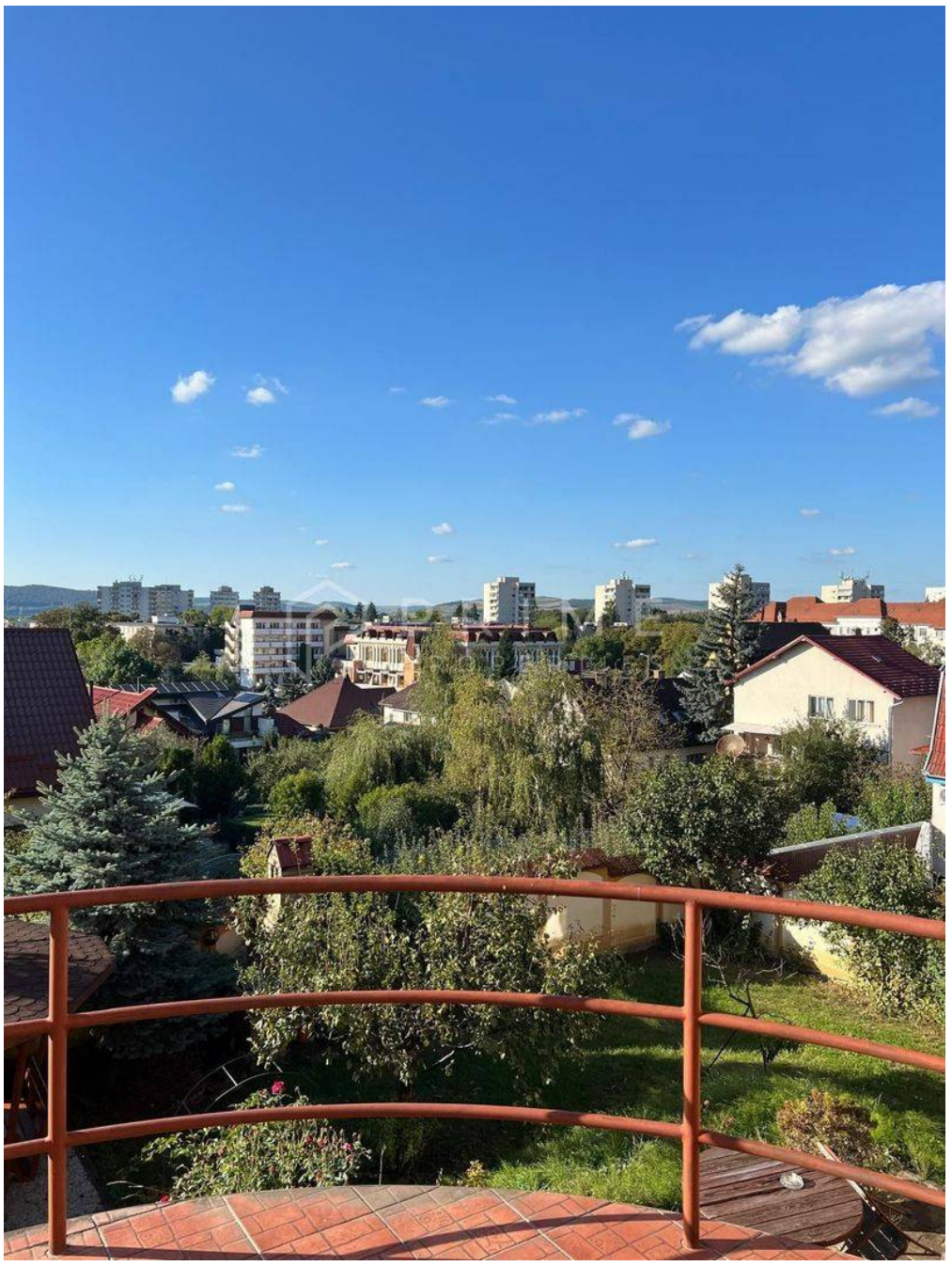



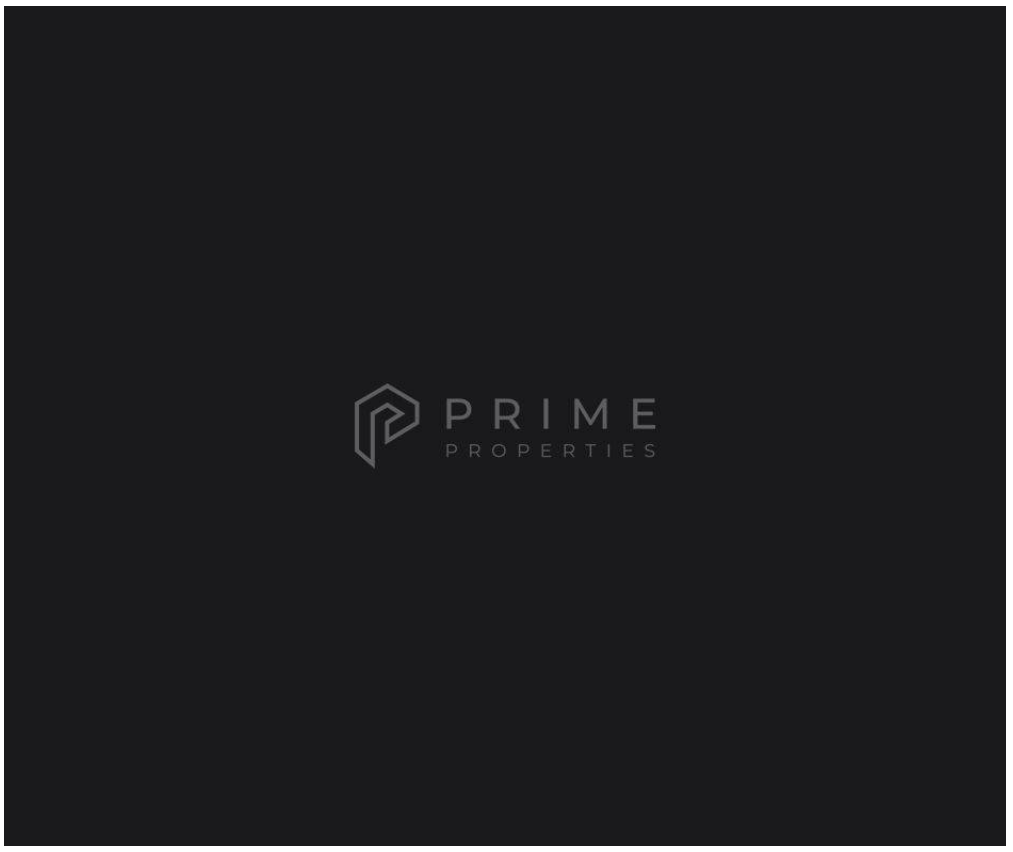
PRIME
PROPERTIES





