Vanzare casa/vila 4 CAMERE in Arad, Bujac, 100 mp

129.000 €

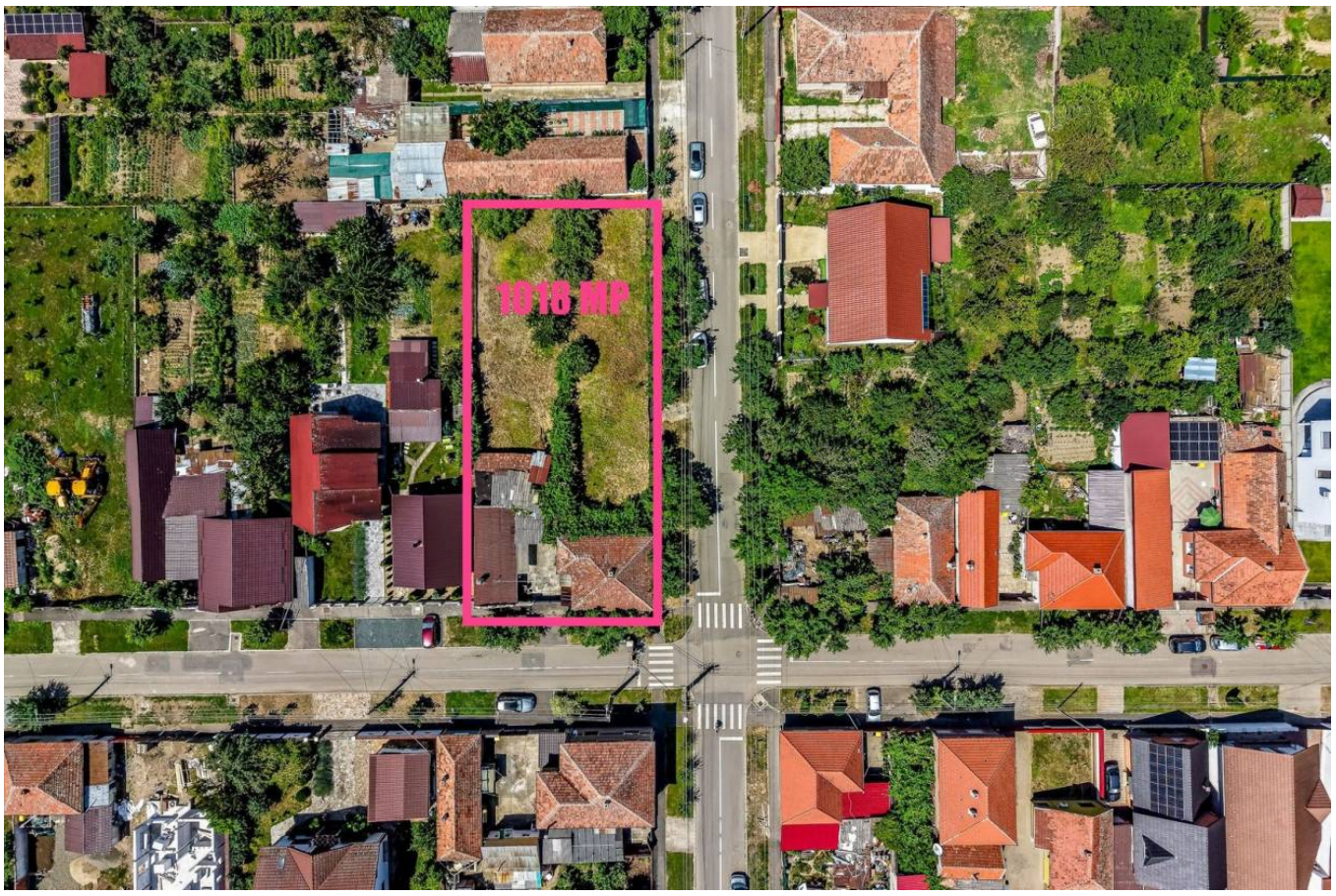

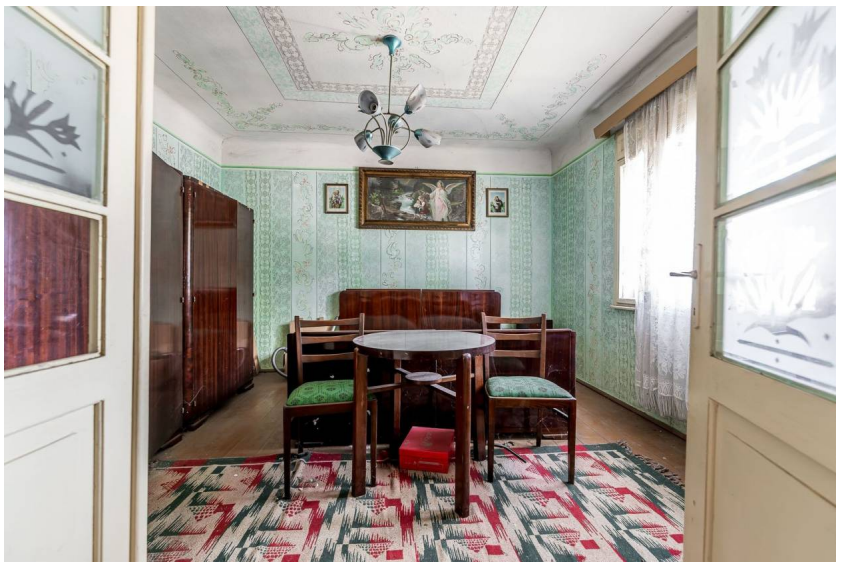

An constructie: 1960
Supraf. utilă: 70 mp
4 camere

Localizare:

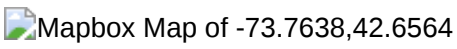

Casa, construită din cărămidă solidă, se află pe un teren generos de 1018 mp, cu două fronturi stradale, oferind multiple posibilități de compartimentare, extindere sau chiar dezvoltare imobiliară.
Detalii principale:
Suprafață teren: 1018 mp
Front stradal total: 70 ml (2 străzi)
Construcție: cărămidă
Stare: necesită renovare (ideal pentru personalizare totală)
Grădină mare, potrivită pentru livadă sau construcție suplimentară
Avantaje:
Zonă liniștită și bine cotată din Bujac
Toate utilitățile în zonă

Preț:129.000€
Nu dispui de toată suma? Te ajutăm noi gratuit! Îți obținem oferte de la 16 bănci.
Ai o proprietate de vânzare în Arad și vrei să știi cât valorează cu adevărat?
Sună-mă pentru o evaluare gratuită, fără obligații.

 Contact:
Lucian Marc – Consultant Imobiliar
 0746 093 329
 ACASĂ | Agenție Imobiliară Arad
 Bulevardul Decebal 2, Arad 310133

Poze





