Vanzare apartament 4 CAMERE in Arad, Ultracentral, 96 mp

75.000 €

872.09 €





An constructie: 1980
Etaj: 4
Decomandat

4 camere
Supraf. utilă: 86 mp

Localizare:

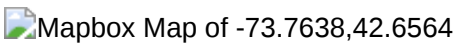

Dacă îți dorești un apartament spațios, într-o zonă centrală, pe care să îl amenajezi exact după gustul tău, această proprietate poate fi alegerea ideală.

 Locație premium: pe Bulevardul Revoluției, într-un bloc poziționat în plan secund, oferind liniște și intimitate.
Apartamentul beneficiază de acces rapid către magazine, școli, restaurante, instituții publice și toate facilitățile centrului orașului.

 86 mp utili
 Etaj 4 din 4
✔ Compartimentare decomandată
✔ Vedere pe 3 părți

Alcătuit din:
- Sufragerie
- 3 dormitoare
- Bucătărie cu cămară
- 2 băi
- Balcon

Dotări și avantaje:
✔ Garaj inclus în preț
✔ Aer condiționat
✔ Încălzire prin sistemul de termoficare al orașului
✔ Proiect de gaz realizat – trebuie doar montată centrala termică, dacă se dorește această variantă de încălzire

Apartamentul necesită renovare, oferindu-ți libertatea de a-l amenaja complet după propriul stil și nevoile familiei tale. Compartimentarea decomandată și poziționarea ultracentrală îl recomandă atât ca locuință, cât și ca investiție pe termen lung!

 Pentru mai multe informații și programarea unei vizionări:
0755 274 519 - Daniel Hord - Consultant imobiliar

Poze




DANIEL Hord
AI UN IMOBIL DE VÂNZARE ÎN ARAD ?
Solicită o evaluare gratuită!
0755 274 519
SERVICIU GRATUIT

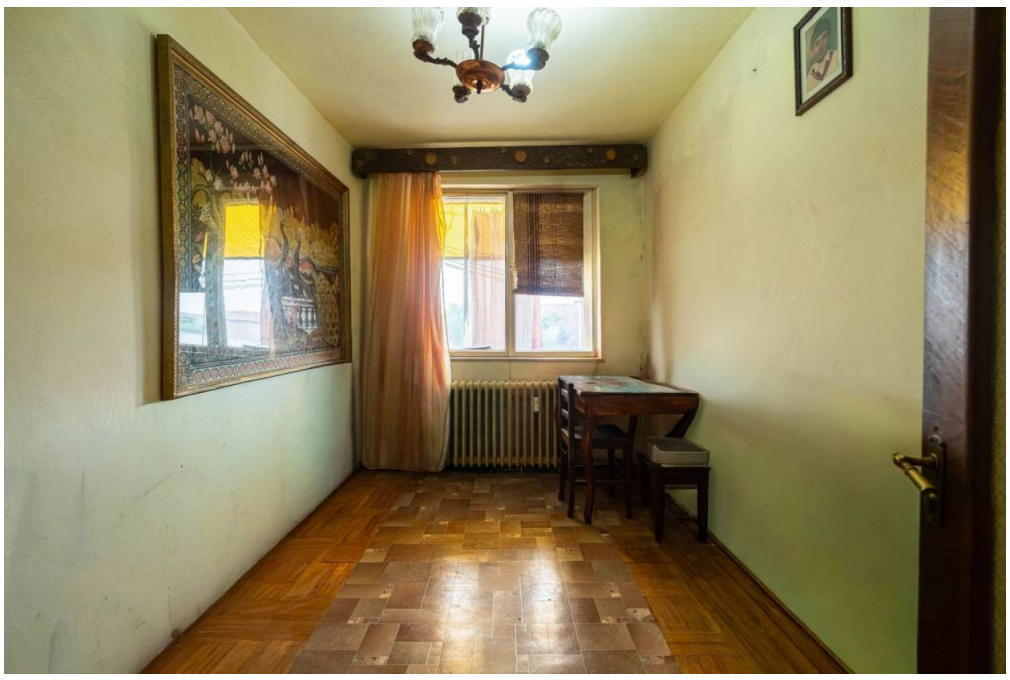

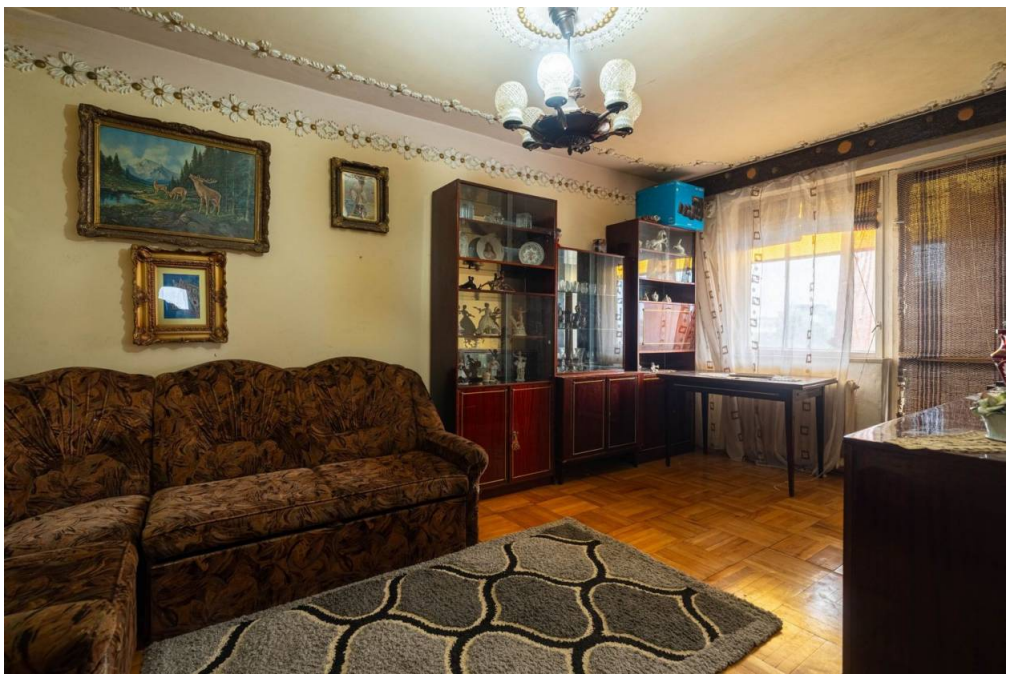




DANIEL Hord
NU AI SUFICIENȚI BANI ?
Dacă până acum băncile îți spuneau ce condiții trebuie să îndeplinești, acum eu îți găsesc băncile care îndeplinesc condițiile tale.
0755 274 519
SERVICIU GRATUIT





