Vanzare apartament 2 CAMERE in Arad, UTA, 55 mp

77.170 €

1677.61 €
+ 19% TVA



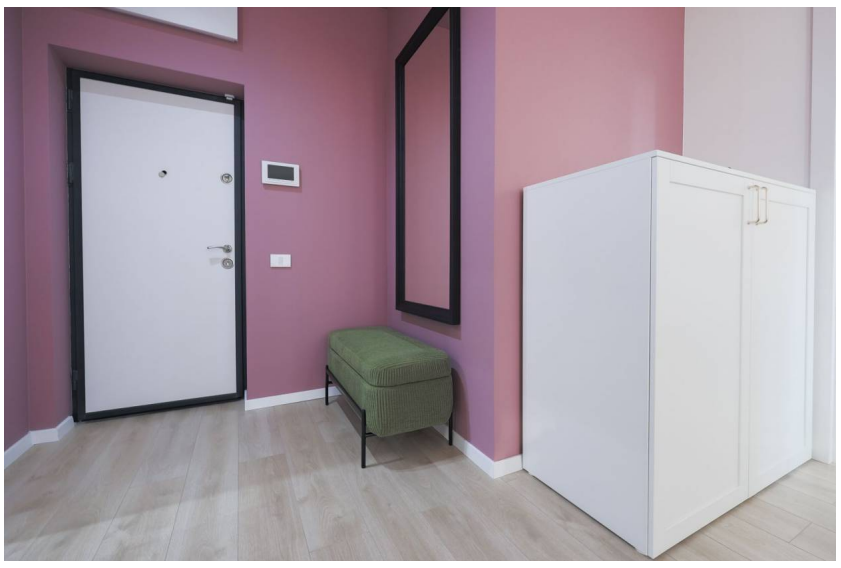

An constructie: 2026
Etaj: 1
Nedecomandat

2 camere
Supraf. utilă: 46 mp

Localizare:

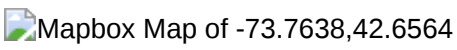

Îți dorești un apartament într-unul dintre cele mai moderne ansambluri rezidențiale din Arad? Această locuință din Complexul ARED, situată lângă AFI Arad, Atrium Mall și Stadionul Francisc Neuman, este o alegere excelentă atât pentru locuit, cât și pentru investiție.

Complexul oferă un stil de viață modern, fiind securizat și prevăzut cu 4 căi de acces, iar în centrul ansamblului se află un parc privat de 1,6 hectare, amenajat cu:

 spații verzi generoase
 locuri de joacă pentru copii
 terenuri multisport
 amfiteatru
 pistă de alergare

Apartamentul este situat la etajul 1 din 6, într-un bloc dotat cu lift, și are o suprafață de 46 mp utili (inclusiv balconul).
✔ Living cu bucătărie open-space
✔ Dormitor
✔ Hol
✔ Baie
✔ Balcon

Se predă la stadiul "gri", beneficiind de:
✔ Centrală termică proprie pe gaz
✔ Încălzire în pardoseală
✔ Instalații pregătite pentru finisajele alese de tine
Dacă îți dorești să te muți fără grija amenajării, apartamentul poate fi finisat și chiar mobilat, contra cost, în funcție de preferințele tale.

 Locul de parcare este inclus în preț.
 Prețul afișat nu include TVA.
 Predarea blocului va avea loc la data de 30.11.2026.

 Pozele sunt preluate de la un apartament deja existent si sunt cu titlu informativ.
 Pentru mai multe informații și programarea unei vizionări: 0755 274 519 - Daniel Hord – Consultant ARED Birou Centru

Poze







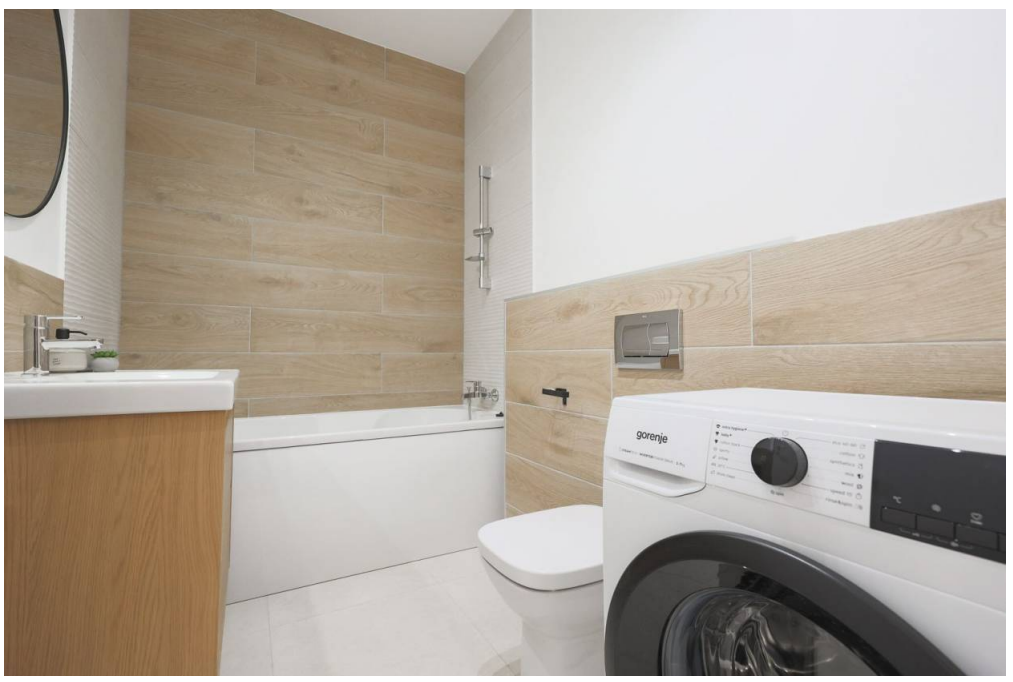

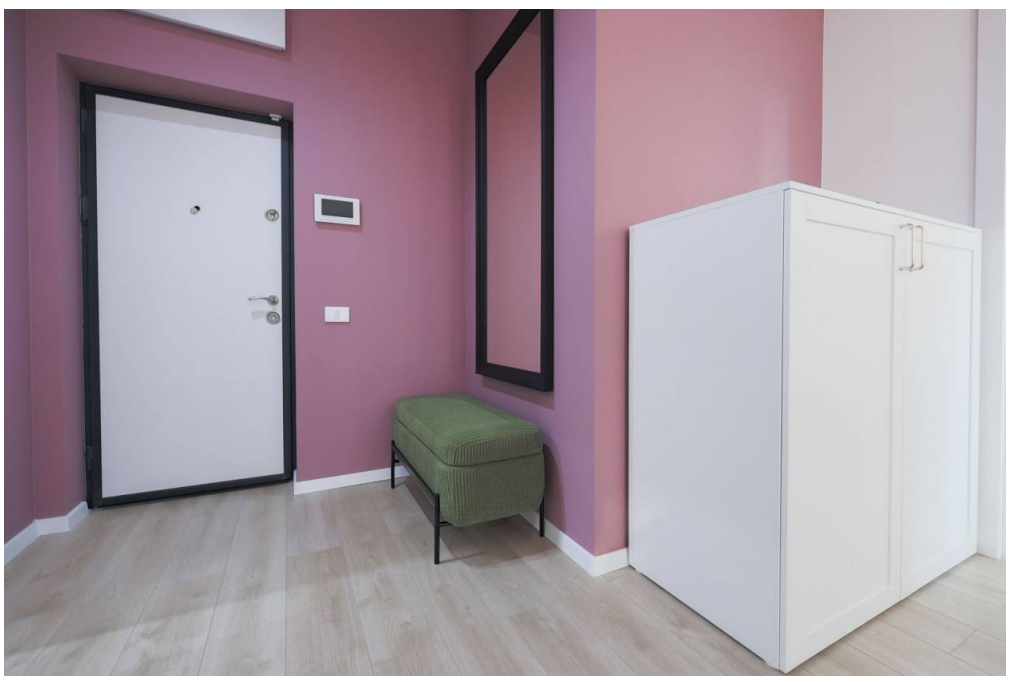


DANIEL Hord
AI UN IMOBIL DE VÂNZARE ÎN ARAD ?
Solicită o evaluare gratuită!
0755 274 519
SERVICIU GRATUIT


DANIEL Hord
NU AI SUFICIENȚI BANI ?
Dacă până acum băncile îți spuneau ce condiții trebuie să îndeplinești, acum eu îți găsesc băncile care îndeplinesc condițiile tale.
0755 274 519
SERVICIU GRATUIT



