Vanzare apartament 4 CAMERE in Arad, Ultracentral, 315 mp

249.000 €

1422.86 €





An constructie: 1900
Etaj: 3
Semidecomandat

4 camere
Supraf. utilă: 175 mp

Localizare:

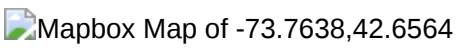

Proprietate de lux complet renovată într-o clădire istorică, situată ultracentral în Arad!
Aceasta este o oportunitate foarte rară pentru cei care apreciază eleganța, spațiul generos și avantajele unei locații premium.

Date tehnice:

Suprafață utilă: 175 mp.
Istorie și eleganță: Construit în anul 1913 de către marele arhitect Lajos Szantay, renovat cu grijă la detalii și finisaje clasice de calitate. Fațada și acoperișul clădirii au fost reabilitate complet in cursul anului 2024.
Spațiu și confort: 4 camere luminoase, 2 băi moderne (una cu cadă), bucătărie funcțională, 3 balcoane superbe.

Visezi la o locuință impresionantă, care îmbină luxul modern cu farmecul istoric?

Acest apartament oferă o experiență de viață unică. Fiecare detaliu, de la designul clasic la reabilitarea completă a clădirii, confirmă statutul și eleganța unui spațiu exclusivist.

Nu rata ocazia de a deține și locui într-o proprietate deosebită!
Programează o vizionare chiar astăzi: Contact: 0757662907 Andrei Caracioni, consultant imobiliar Acasa Atad.
Nu percepem comision.

Nu dispui de toată suma? Te ajutăm noi gratuit! Îți obținem oferte de la 16 bănci.

Ai o proprietate de vânzare în Arad și vrei să știi cât valorează cu adevărat?
Sună-mă pentru o evaluare gratuită, fără obligații.

Birou: ACASĂ | Agenție imobiliară Arad

Bulevardul Decebal 2, Arad 310133

Cod proprietate: CP2206597

Poze







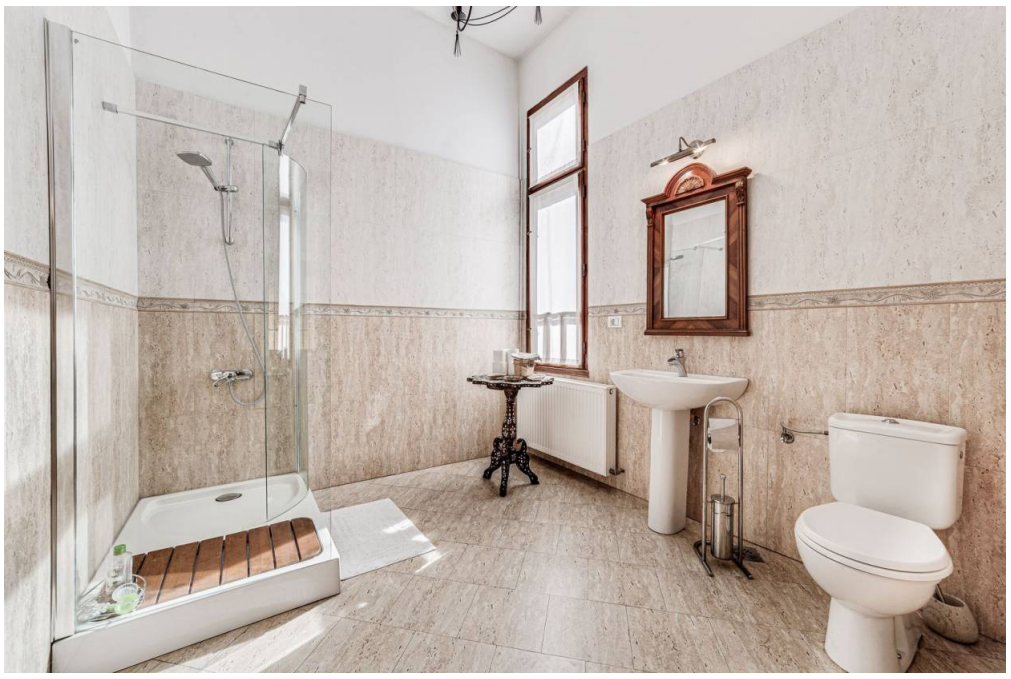





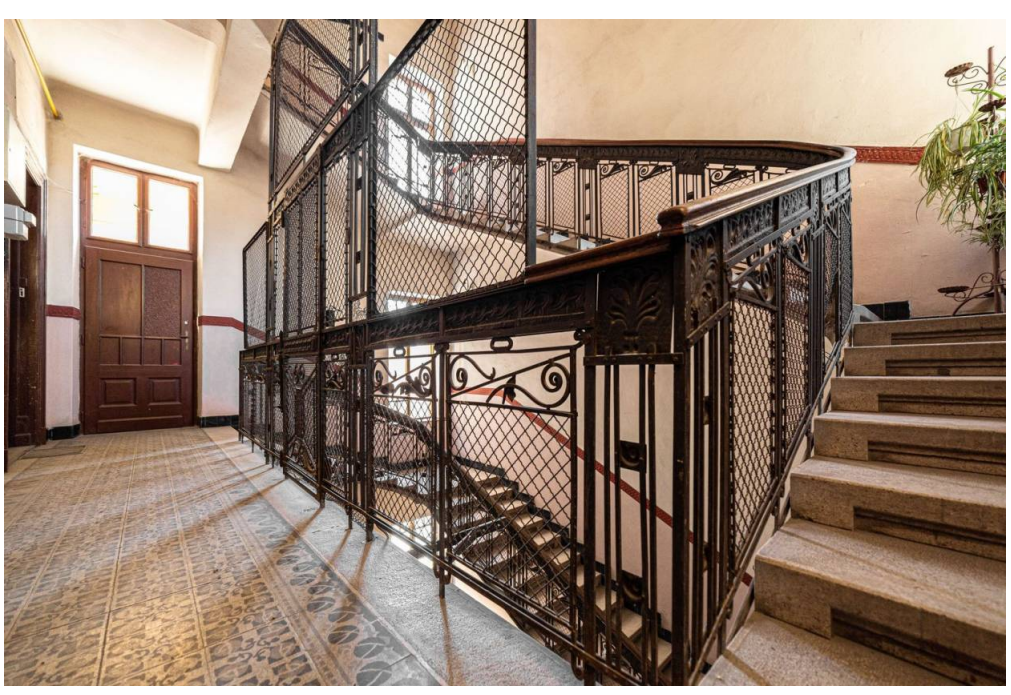


NU AI SUFICIENȚI BANI ?
Dacă până acum băncile îți spuneau ce condiții trebuie să îndeplinești, acum eu îți găsesc băncile care îndeplinesc condițiile tale.
0757 662 907
SERVICIU GRATUIT
ANDREI Caracioni


AI UN IMOBIL
DE VÂNZARE
ÎN ARAD ?
Comandă o analiză gratuită
a pieței pentru cartierul tău!
0757 662 907
SERVICIU GRATUIT
ANDREI Caracioni



