# Vanzare casa/vila 4 CAMERE in Aiton, 166 mp

289.000 €





## Localizare:

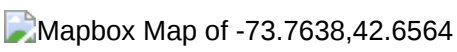


An constructie: 1979
Supraf. utilă: 136 mp
4 camere

Aceasta casa spatioasa,situata pe doua niveluri,de 142 mp utili-va poate oferii tot ce aveti nevoie pentru a va simtii ,,acasa,,chiar in centrul Aitonului,langa Primarie
La parter avem: living,bucatarie,camara,baie,hol.scari interioare din lemn
Etaj: hol.baie,doua dormitoare,dressing si un balcon cu o vedere frumoasa
Casa se vinde utilata si mobilata( plita electrica,cuptor,aragaz,mobilier calitativ,etc)-dvoastra nefiind obligat sa faceti investitii in acest sens
Curtea este amenajata frumos,cu pavele bicolore,aveti si un ciubar din lemn si o pergola cu cuptor,unde sa coaceti cea mai buna paine
De asemenea exista si garaj, anexe si foarte important-panouri fotovoltaice ,precum si o suprafata generoasa de gradina
Trenul liber de aproximativ 1200 mp,va ofera posibilitatea de a mai construi o casa,daca se doreste acest lucru
Va asteptam sa o vedeti si sa simtiti daca este acel loc pe care sa il numiti,, ACASA,,

# Poze



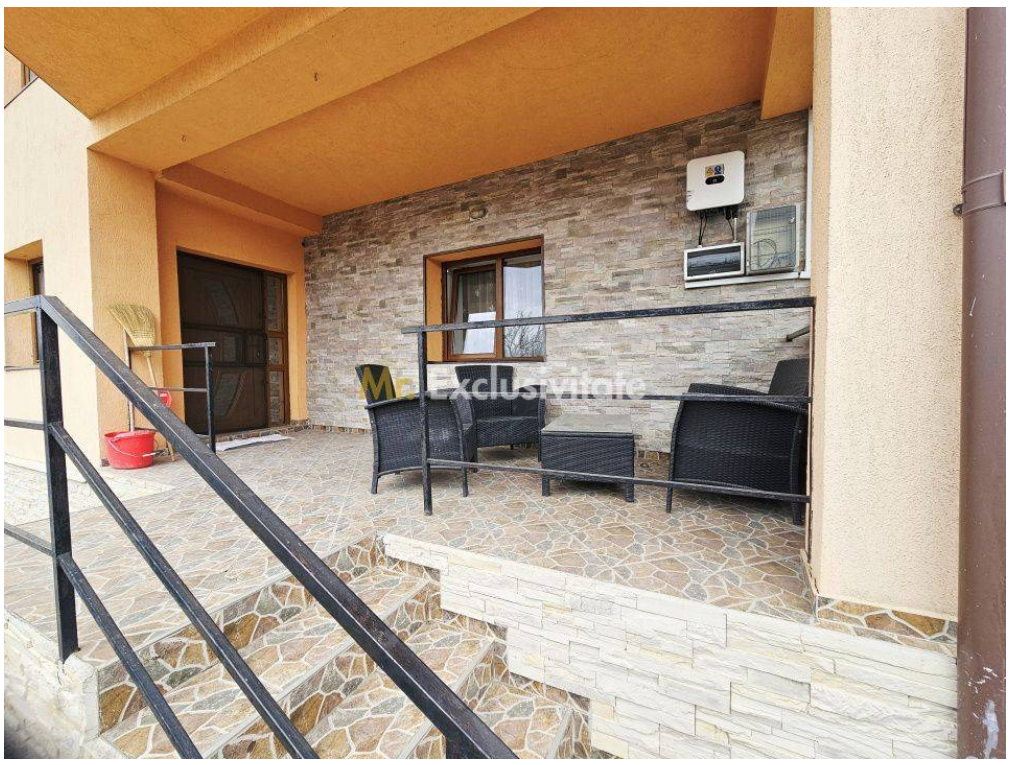










Mr. Exclusivitate


Mr. Exclusivitate


Mr. Exclusivitate


Mr. Exclusivitate


Mr. Exclusivitate


Mr. Exclusivitate


Mr. Exclusivitate


Mr. Exclusivitate


Mr. Exclusivitate


Mr. Exclusivitate


Mr. Exclusivitate


Mr. Exclusivitate


Mr. Exclusivitate


Mr. Exclusivitate