Vanzare apartament 2 CAMERE in Arad, Ultracentral, 67 mp

79.000 €

1645.83 €





An constructie: 1900
Etaj: 1
Nedecomandat

2 camere
Supraf. utilă: 48 mp

Localizare:

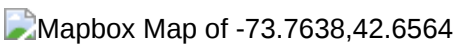

 Investiție excelentă în centrul Aradului!

Apartament complet renovat, situat la etajul 1 din 3, într-o clădire monument istoric cu fațada renovată, pe Strada Unirii, în zona ultracentrală a orașului.

 Alcătuit din:
▪ Sufragerie cu bucătărie open-space
▪ Dormitor
▪ Baie

 Se vinde complet mobilat și utilat, la cheie, gata pentru mutare sau închiriere.
 Datorită poziției ultracentrale și renovării complete, proprietatea este ideală pentru investiție, atât pentru închiriere în regim hotelier, cât și pe termen lung.

 Centrală proprie + încălzire în calorifere
♨ Infrastructură deja pregătită pentru trecerea la încălzire în pardoseală

 O proprietate cu personalitate, într-o clădire istorică și într-una dintre cele mai bune zone din Arad.
 0755 274 519 - Daniel Hord – Consultant imobiliar

Poze



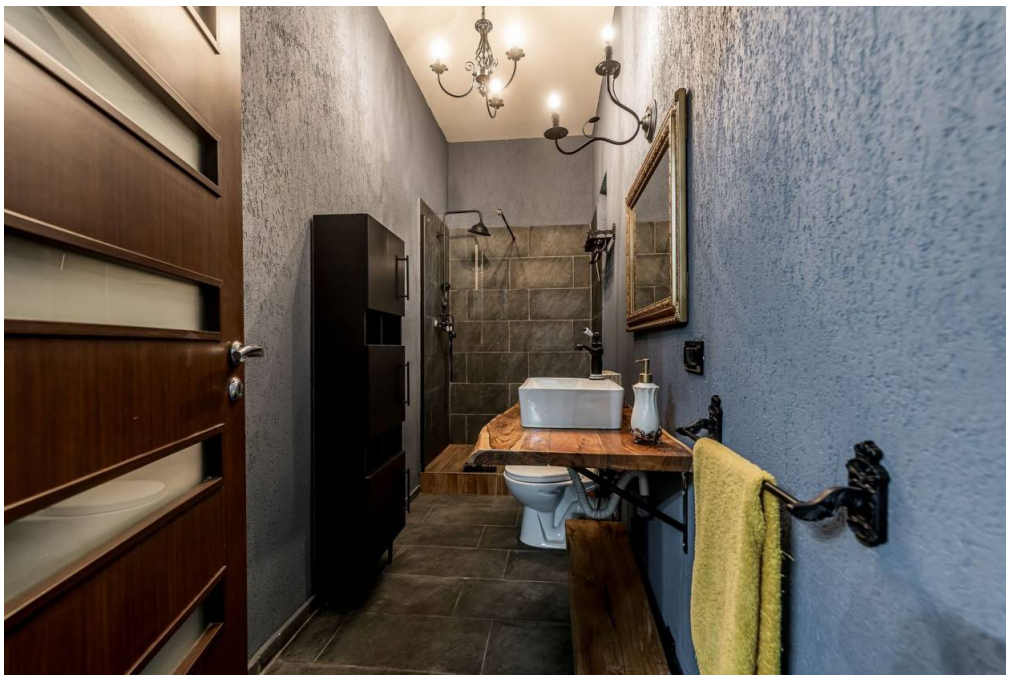






DANIEL Hord
NU AI SUFICIENȚI BANI ?
Dacă până acum băncile îți spuneau ce condiții trebuie să îndeplinești, acum eu îți găsesc băncile care îndeplinesc condițiile tale.
0755 274 519
SERVICIU GRATUIT






DANIEL Hord
AI UN IMOBIL DE VÂNZARE ÎN ARAD ?
Solicită o evaluare gratuită!
0755 274 519
SERVICIU GRATUIT