Vanzare casa/vila 4 CAMERE in Arad, Aurel Vlaicu, 150 mp

120.000 €

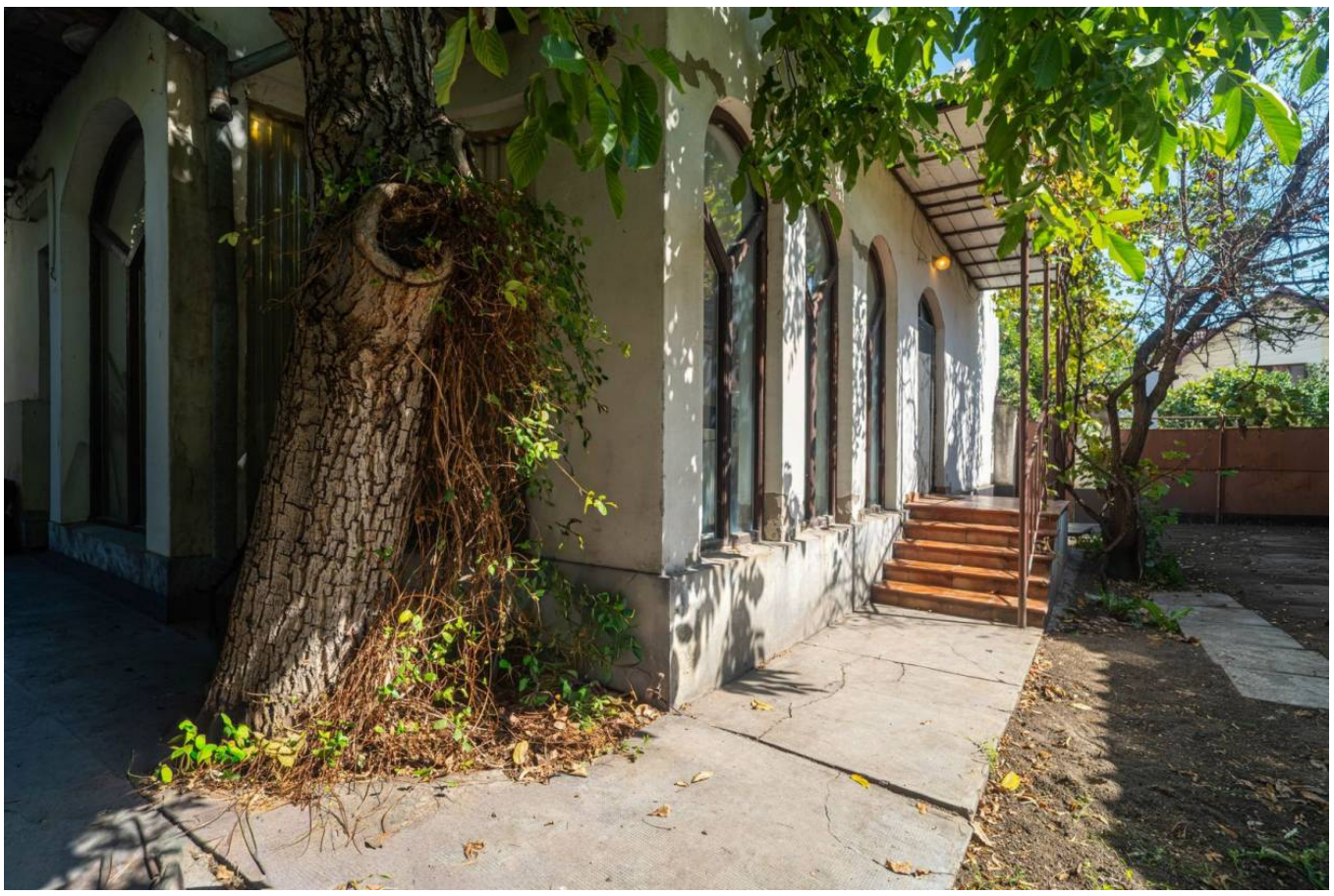



An constructie: 1974
Supraf. utilă: 126 mp
4 camere

Localizare:

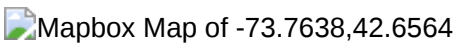

 Situată în zona Vlaicu, într-o locație foarte bine conectată la punctele de interes ale orașului.

 Parterul este alcătuit din:
▪ Hol spațios
▪ 2 dormitoare
▪ Sufragerie cu bucătărie open-space
▪ Baie

⬆ Mansardă:
▪ Cameră de aproximativ 40 mp, ce poate fi compartimentată după propriile nevoi
▪ Balcon

 Teren de 244 mp
 Acces auto în curte
 Magazii pentru depozitare în spatele casei

 Centrală proprie pe gaz & Șemineu
 Casa dispune de toate utilitățile

 Principalul atu este locația! Proprietatea se află în apropiere de zona UTA, stații pentru mijloace de transport în comun, magazine, farmacii și alte facilități necesare pentru confortul de zi cu zi.

 O proprietate potrivită atât pentru locuire, cât și pentru cei care își doresc o casă într-o zonă accesibilă și bine conectată a orașului.
 Pentru mai multe detalii: 0755 274 519 – Daniel Hord – Consultant imobiliar

Poze




NU AI SUFICIENȚI BANI ?
Dacă până acum băncile îți spuneau ce condiții trebuie să îndeplinești, acum eu îți găsesc băncile care îndeplinesc condițiile tale.
0755 274 519
SERVICIU GRATUIT
DANIEL Hord



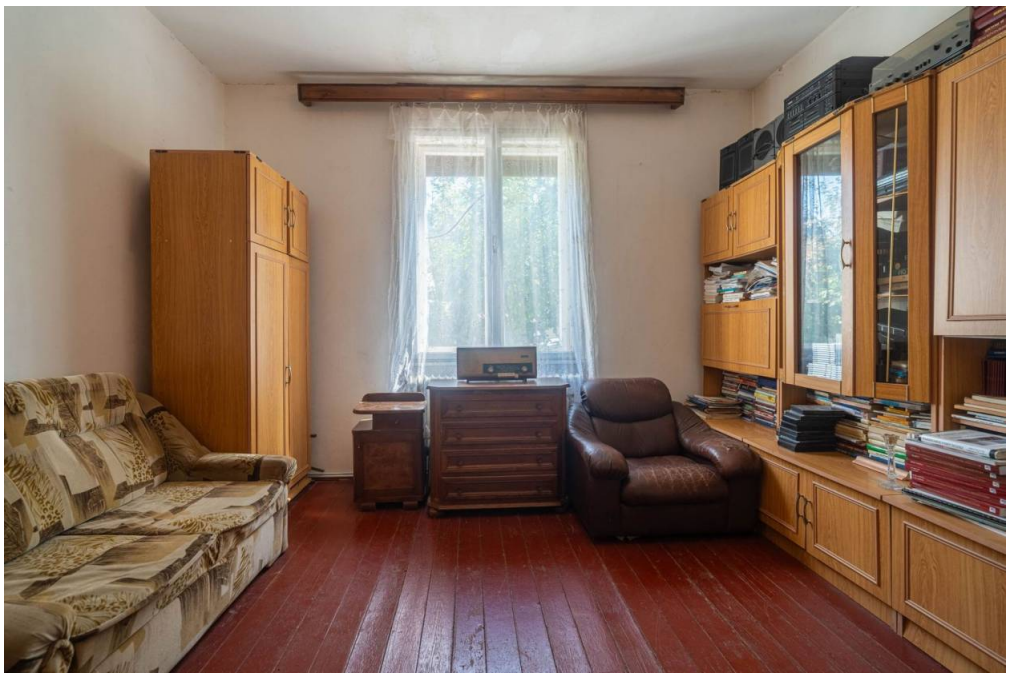










DANIEL Hord
AI UN IMOBIL
DE VÂNZARE
ÎN ARAD ?
Solicită o evaluare gratuită!
0755 274 519
SERVICIU GRATUIT