Vanzare casa/vila 5 CAMERE in Navodari, Est, 182 mp

199.000 €



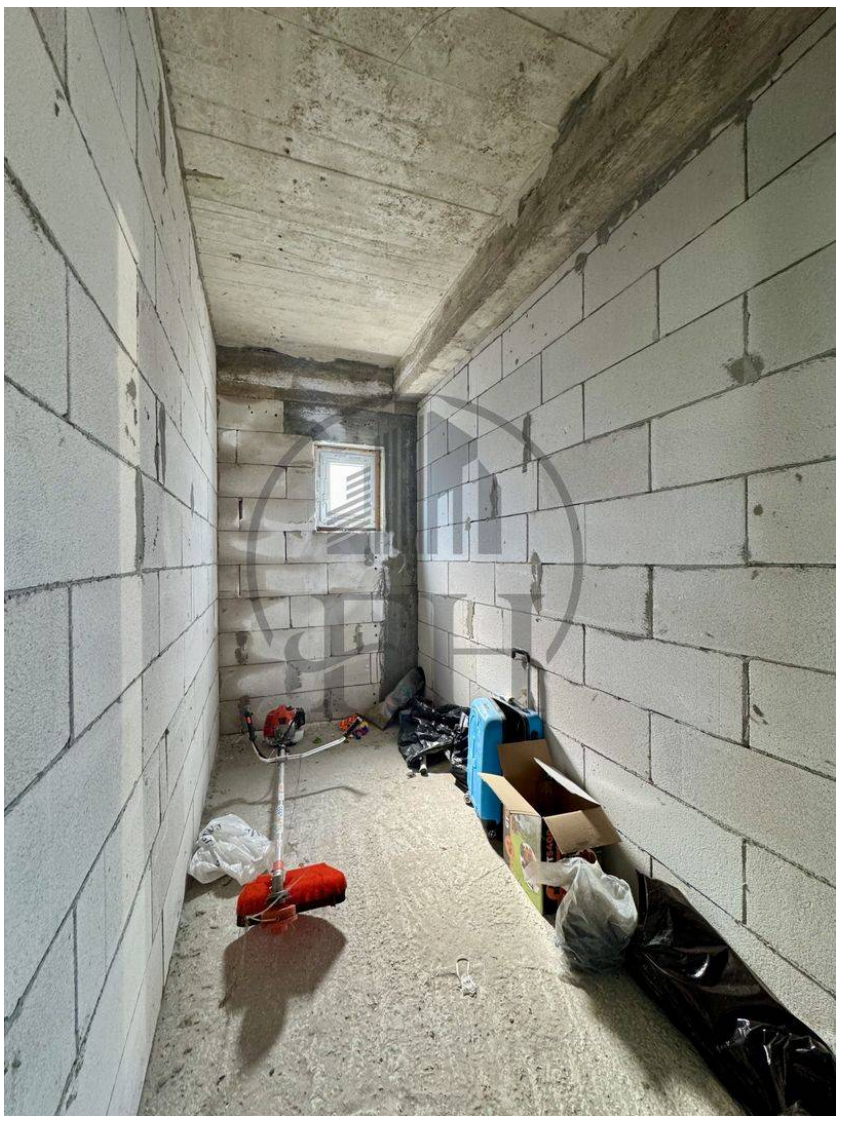

An constructie: 2025
Supraf. utilă: 182 mp
5 camere

Localizare:

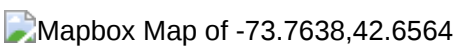

Vă propunem spre vânzare o proprietate cu un excelent potențial, situată în Năvodari, pe Strada E4, într-o zonă apreciată pentru proximitatea față de mare și pentru dezvoltarea continuă a zonei.

Casa se află la stadiul de roșu, oferind viitorului proprietar posibilitatea de a realiza finisajele și amenajările interioare după propriile preferințe, nevoi și standarde, fără compromisurile unei locuințe deja finalizate.

Caracteristicile proprietății:
• Teren: 475 mp
• Regim de înălțime: Parter + Etaj
• Suprafață desfășurată: 182 mp
• Stadiu construcție: roșu
• Terasă circulabilă
• Poziționare foarte bună, la câteva minute de mare

Unul dintre principalele avantaje ale proprietății îl reprezintă poziționarea, accesul rapid către zona de litoral transformând această casă într-o alegere potrivită atât pentru locuire permanentă, cât și pentru casă de vacanță sau pentru cei care urmăresc o investiție imobiliară într-o zonă cu potențial turistic.

Faptul că proprietatea este vândută la stadiul de roșu reprezintă un avantaj important pentru cumpărător, acesta având libertatea de a decide modul în care va fi compartimentată și finisată locuința, alegând materialele, finisajele și stilul dorit.

O proprietate cu multiple posibilități de utilizare, într-o zonă atractivă din Năvodari, aproape de mare și cu un bun potențial atât pentru locuire, cât și pentru investiție.

Pentru mai multe detalii sau pentru programarea unei vizionări, vă stăm la dispoziție!

Poze





