Vanzare casa/vila 10 CAMERE in Naruja, 288 mp

29.000 €

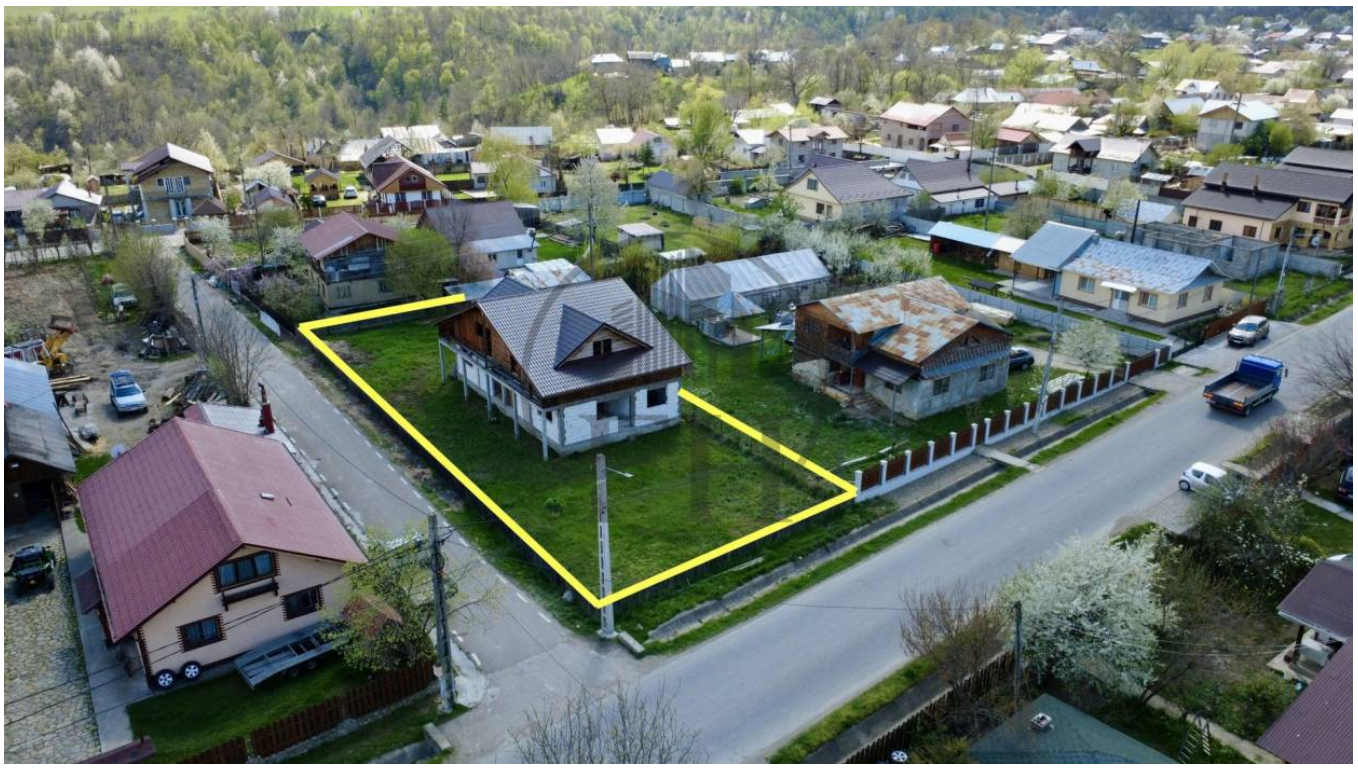

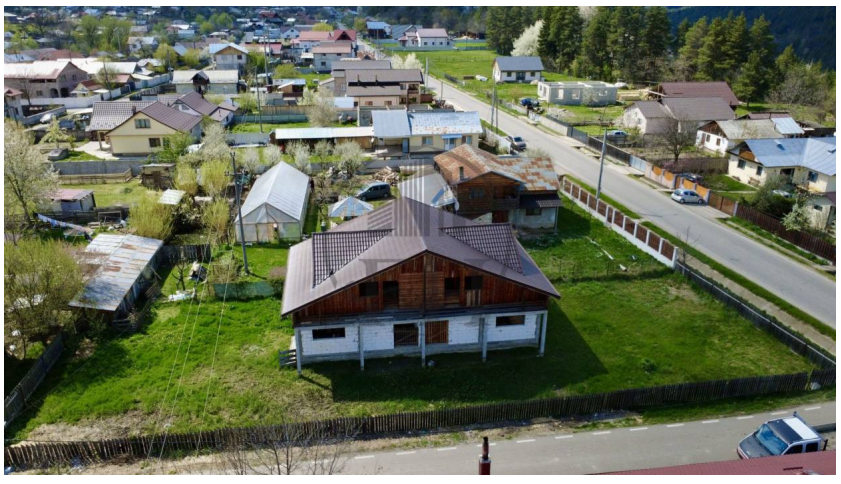

An constructie: 2012
Supraf. utilă: 240 mp
10 camere

Localizare:

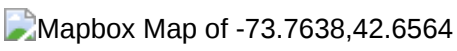

~ Casă la roșu de vânzare – Năruja, județul Vrancea ~

Vă prezentăm spre vânzare o casă la stadiul de roșu, situată în localitatea Năruja, județul Vrancea, cu deschidere la strada principală, într-o zonă accesibilă și liniștită.

Imobilul este construit pe un teren cu suprafața de 795 mp și are regim de înălțime Parter + Mansardă.

• Suprafață construită la sol: 144 mp
• Suprafață construită desfășurată: 288 mp

Casa este compartimentată în două unități, fiind ideală pentru:
• două familii;
• locuință + spațiu pentru afacere;
• investiție sau pensiune.

Construcția oferă posibilitatea amenajării după propriul gust și necesități.

Pentru mai multe detalii și vizionare, nu ezitați să ne conatctați!

Poze



