Inchiriere apartament 2 CAMERE in Oradea, Central, 80 mp

350 €

4.38 €



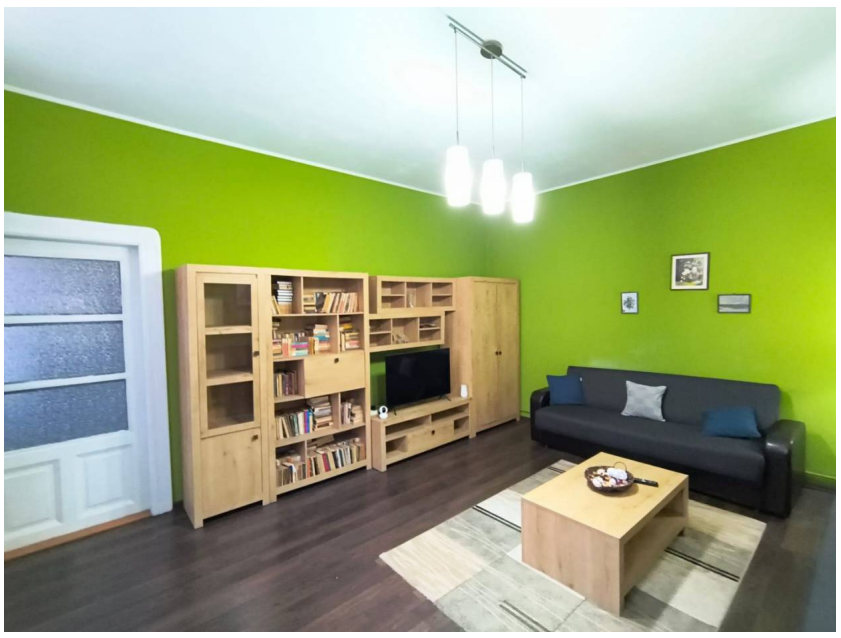

An constructie: 1910
Etaj: 1
Semidecomandat

2 camere
Supraf. utilă: 80 mp

Localizare:

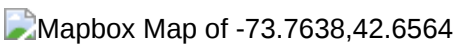

De închiriat: apartament central, 2 camere, semidecomandat, str. Cuza Vodă (partea centrală a străzii), Oradea, mobilat și utilat complet, centrală proprie pe gaz, etaj 1. Preț: 350 Euro/lună (negociabil). Comision 0.

Apartamentul este situat central, la 2 minute de Piața Unirii, la etajul 1, cu vedere spre curtea interioară. Este spațios, cu tavan înalt, semidecomandat, mobilat și utilat.
Este compartimentat astfel: hol de intrare, bucătărie cu loc de depozitare, baie, living spațios, dormitor.

Încălzirea este asigurată de centrala proprie pe gaz, cu termostat.

Se predă conform fotografiilor. Se solicită garanție.

Locuri de parcare disponibile pe stradă, în fața imobilului.

Poze





