Vanzare casa/vila 4 CAMERE in Sabareni, 175 mp

133.000 €



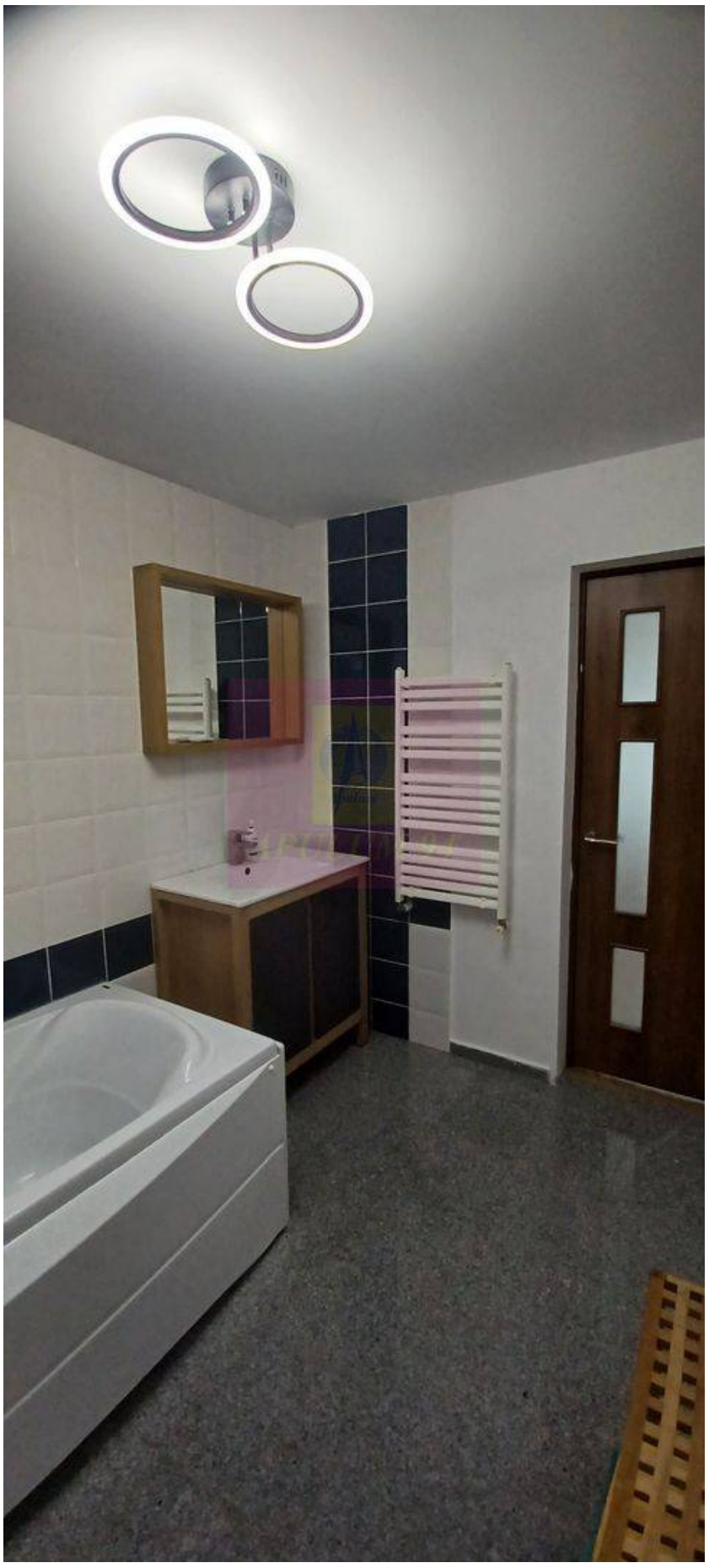

An constructie: 2009

Supraf. utilă: 134 mp

4 camere

Casa se află în localitatea Săbăreni, cu acces usor prin Chitila sau Dragomiresti, prin A0 si/sau A1. A fost construită in 2009 si renovată in 2023. Este compartimentată astfel: la parter - living, bucătărie, dormitor, baie, dresing, hol casa scării iar la etaj - 2 dormitoare, birou, baie si balcon. In plus, casa beneficiază de un garaj de 24 mp si o terasă acoperită de 13 mp. Structura de rezistență este din beton armat iar zidăria din BCA. Este tencuită, izolată termic și acoperită cu țiglă. Casa a fost renovată partial în 2023; este finisată complet: gresie, faiață, parchet, uși interioare, ferestre termopan. Incălzire cu calorifere si centrală termică pe gaze. Camerele sunt mari, luminoase. Se vinde semimobilata, cu bucătăria mobilată si utilată. Preț 133.000 EUR, neg. Nu se plătește TVA sau comision

Localizare:

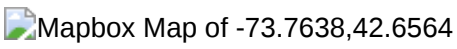

Poze





















