Vanzare casa/vila 3 CAMERE in Sabareni, 112 mp

117.000 €

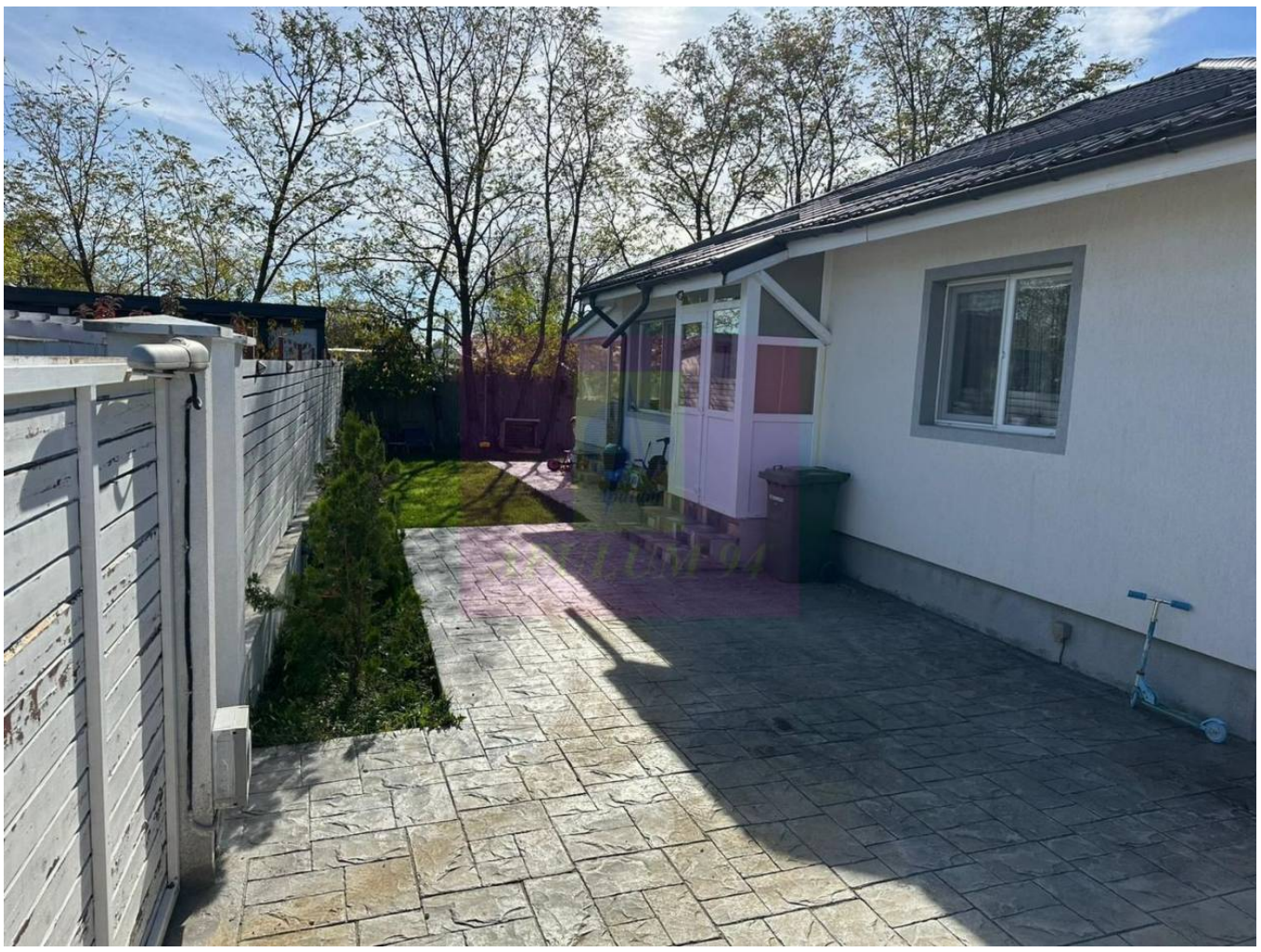

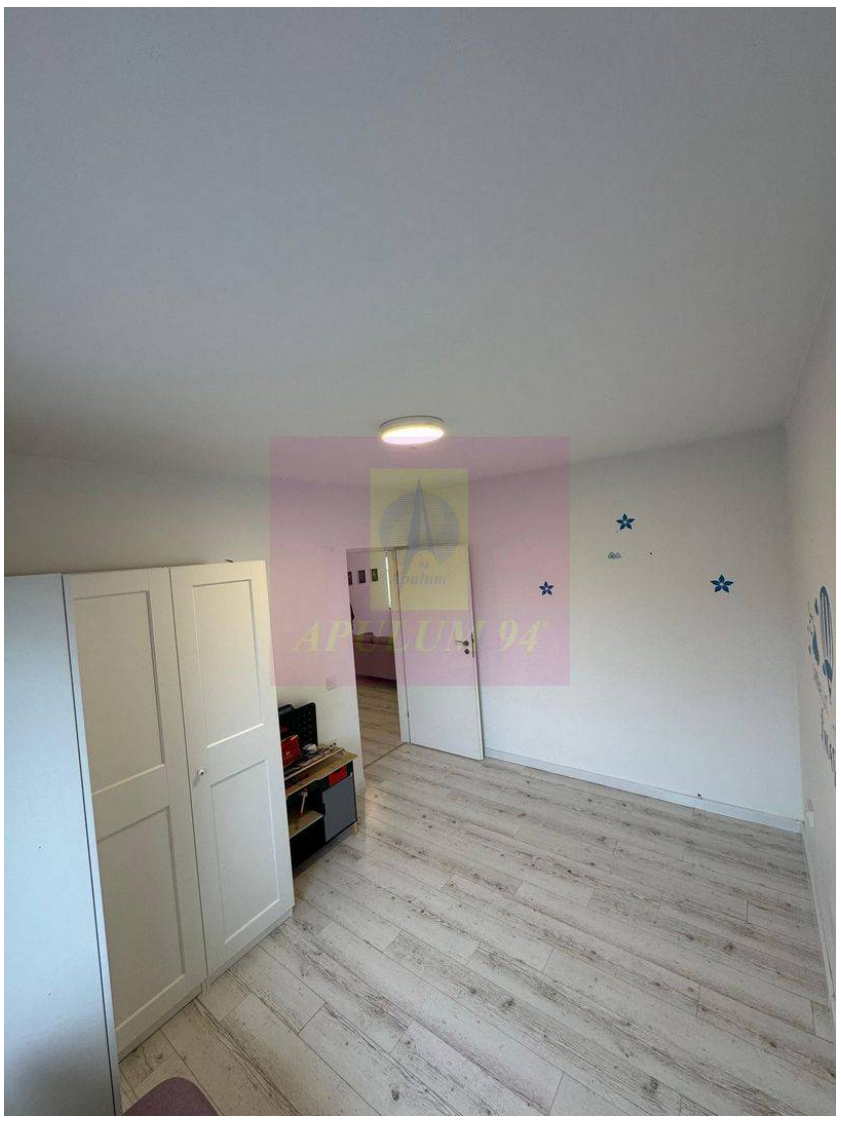

An constructie: 2020
Supraf. utilă: 82 mp
3 camere

Casa este situată în localitatea Săbăreni, la aproximativ 10 km de centura Bucurestiului, la 4 km de A0 si A1, într-o zonă rezidențială nouă. A fost construită în 2020, cu structura de rezistență din beton armat si zidărie de caramidă, tencuită si izolată termic. Tâmplarie Salamander cu geamuri termopan, cu centrală termică pe gaze si calorifere. Este finisată complet: gresie, parchet, faianță, obiecte sanitare, usi interioare. Terasa este acoperită. In plus casa beneficiază si de o pivniță de aproximativ 9 mp de 2,20 m adâncime. Bucataria este mobilată si utilată Casa se poate vinde semimobilată: livingul, bucătăria si un dormitor. Un dormitoar va fi nemobilat. Curtea este amenajată, trotuare, alee auto si pietonală din beton amprentat, gazon, pomi. Poarta auto are deschidere automatizată.
Pret 117.000 EUR. Nu se plăteste TVA sau comision

Localizare:

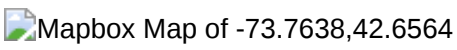

Poze

