Vanzare apartament 2 CAMERE in Giurgiu, Central, 53 mp

61.500 €

1230 €



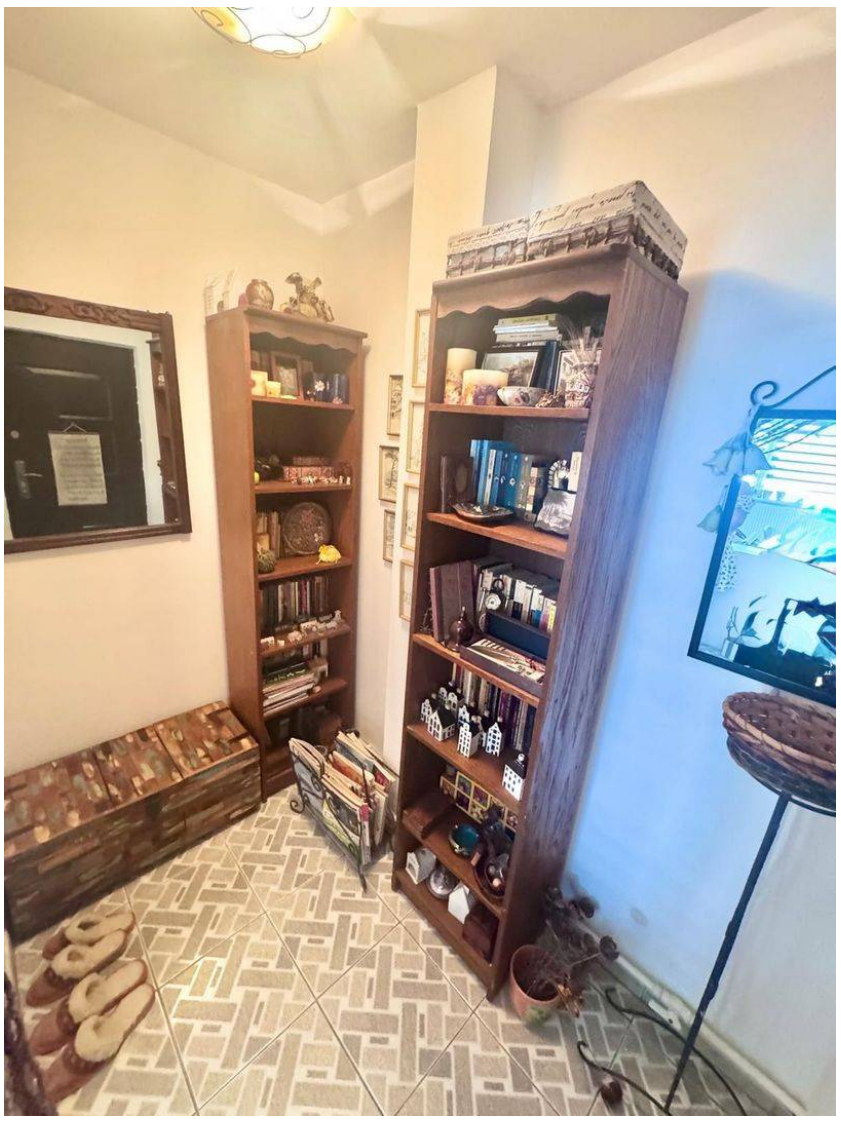

An constructie: 1983
Etaj: 4
Decomandat

2 camere
Supraf. utilă: 50 mp

Apartament 2 camere de vânzare – Centru, lângă Teatrul Valah, Giurgiu

Agenția Imobiliară Dicos Property Giurgiu vă prezintă spre vânzare un apartament cu 2 camere, decomandat, situat în zona centrală a municipiului Giurgiu, lângă Teatrul Valah.

Apartamentul este situat la etajul 4 din 4 și are o suprafață utilă de 50 mp și o suprafață totală de 53 mp.

Locuința dispune de centrală termică proprie pe gaz și aer condiționat. Blocul are acoperișul refăcut, aflat în stare bună.

Apartamentul se vinde semimobilat.

Proprietatea este potrivită pentru locuire sau investiție, având acces la magazine, instituții, servicii și mijloace de transport.

Comision 0% pentru cumpărător.

Vizionările se realizează exclusiv prin Agenția Imobiliară Dicos Property Giurgiu, pe bază de programare.

Localizare:

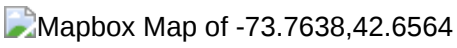

Poze

