Vanzare casa/vila 4 CAMERE in Giurgiu, Central, 210 mp

131.900 €



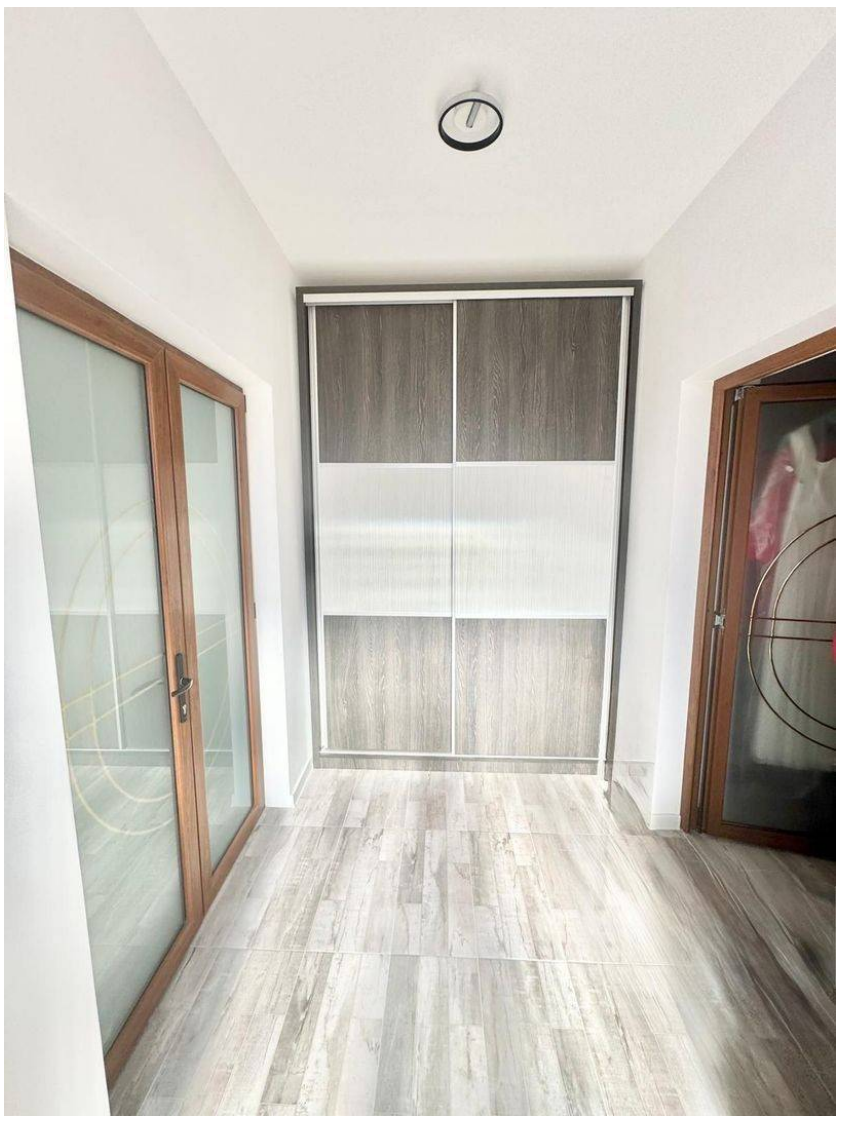

An constructie: 1921
Supraf. utilă: 135 mp
4 camere

Localizare:

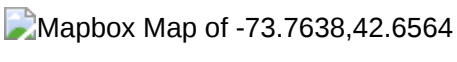

Agentia Imobiliara Dicos Property va ofera spre vânzare/inchiriere o casă construită în 1921 din caramida și renovată integral în perioada 2022-2023, 4 camere .
Proprietatea beneficiază de instalații sanitare și electrice noi, acoperiș schimbat, instalație de gaze și centrală termică moderne, precum și de două aparate de aer condiționat. Beciul a fost transformat într-un spațiu dedicat de tip „man cave”.

Compartimentarea este practică și luminoasă: living open-space cu bucătărie, o baie, trei dormitoare – dintre care unul transformat în dressing – și o terasă generoasă. Casa se vinde parțial mobilată, rămânând dressingurile și mobilierul de bucătărie.

Proprietatea se află pe strada Dorobanți, într-o zonă centrală, bine conectată la transport, cu acces rapid la școli, magazine și restaurante.
Comision 0% pentru cumparator

Poze

