Vanzare casa/vila 5 CAMERE in Vladimirescu, 159 mp

116.500 €





An constructie: 1989
5 camere

Supraf. utilă: 120 mp

Localizare:

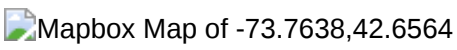

Casă pe un singur nivel, situată în zona centrală din Vladimirescu, cu două intrări separate, curte și spații anexe cu potențial de amenajare.

• 120 mp utili și 159 mp construiți, conform fișei de proprietate.
• 5 camere, dintre care 3 dormitoare, 2 bucătării și o baie; compartimentare de tip circulant.
• Construcție din 1989, finalizată, cu interior în stare bună.
• Front stradal de 16 m, acces auto în curte și 2 locuri de parcare în fața casei.
• Garaj de 35 mp în curte și pivniță de 20 mp.
• Pod generos, pe întreaga suprafață a casei.
• Toate utilitățile racordate; încălzire cu centrală proprie pe gaz și sobe de teracotă pe gaz.
• Două terase închise, una în față și una spre grădină, aceasta din urmă renovată recent; suprafață de terasă declarată în fișă: 27 mp.
• Anexă cu apă și curent, care poate fi amenajată ca apartament.
• Acoperiș din țiglă și burlane în stare bună, conform informațiilor furnizate.
• Curte amenajată, cu spațiu pentru un grătar sau foișor; gazonul urmează să fie montat.
• Finisaje și dotări vizibile: dușumea, gresie, faianță, lambriu, uși interioare din lemn, calorifere și cadă.

Vizionări începând cu 25 octombrie 2026.

Poze


LAZAR
TOP ESTATE
GROUP


LAZAR
TOP ESTATE
GROUP


LAZAR
TOP ESTATE
GROUP


LAZAR
TOP ESTATE
GROUP


LAZAR
TOP ESTATE
GROUP


LAZAR
TOP ESTATE
GROUP


LAZAR
TOP ESTATE
GROUP


LAZAR
TOP ESTATE
GROUP


LAZAR
TOP ESTATE
GROUP

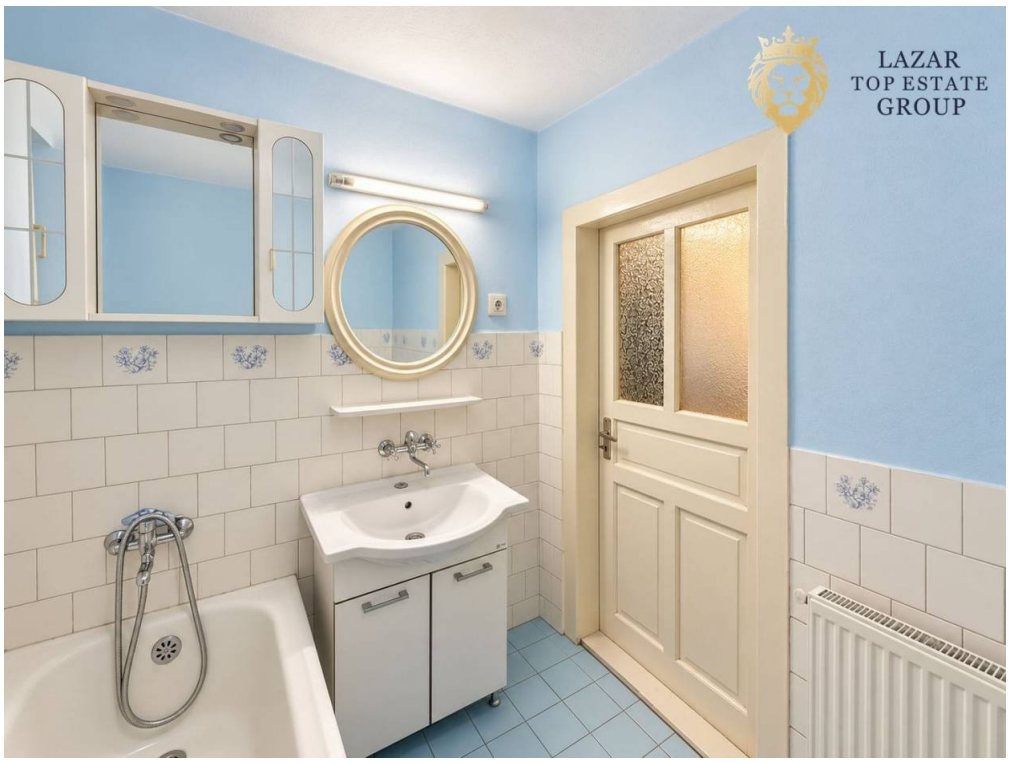
LAZAR
TOP ESTATE
GROUP


LAZAR
TOP ESTATE
GROUP


LAZAR
TOP ESTATE
GROUP


LAZAR
TOP ESTATE
GROUP


LAZAR
TOP ESTATE
GROUP


LAZAR
TOP ESTATE
GROUP


LAZAR
TOP ESTATE
GROUP


LAZAR
TOP ESTATE
GROUP


LAZAR
TOP ESTATE
GROUP


LAZAR
TOP ESTATE
GROUP


LAZAR
TOP ESTATE
GROUP


LAZAR
TOP ESTATE
GROUP


LAZAR
TOP ESTATE
GROUP


LAZAR
TOP ESTATE
GROUP


LAZAR
TOP ESTATE
GROUP


LAZAR
TOP ESTATE
GROUP


LAZAR
TOP ESTATE
GROUP


LAZAR
TOP ESTATE
GROUP

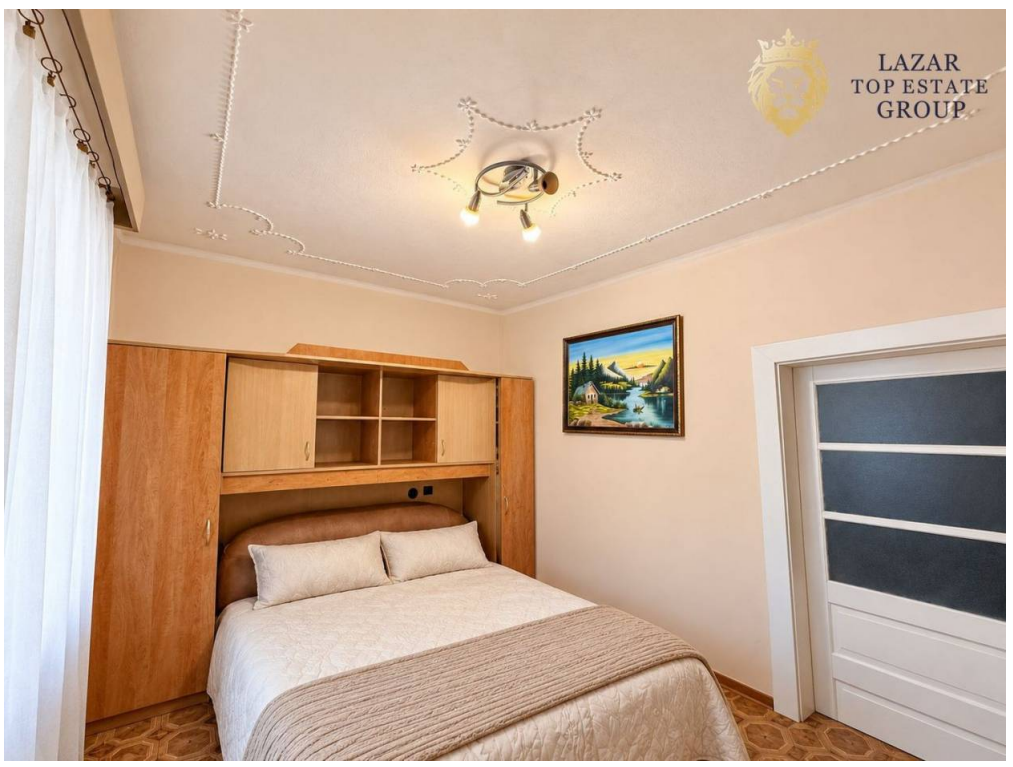
LAZAR
TOP ESTATE
GROUP


LAZAR
TOP ESTATE
GROUP