# Vanzare apartament 2 CAMERE in Giurgiu, Casa Cartii, 54 mp

69.000 €

1277.78 €



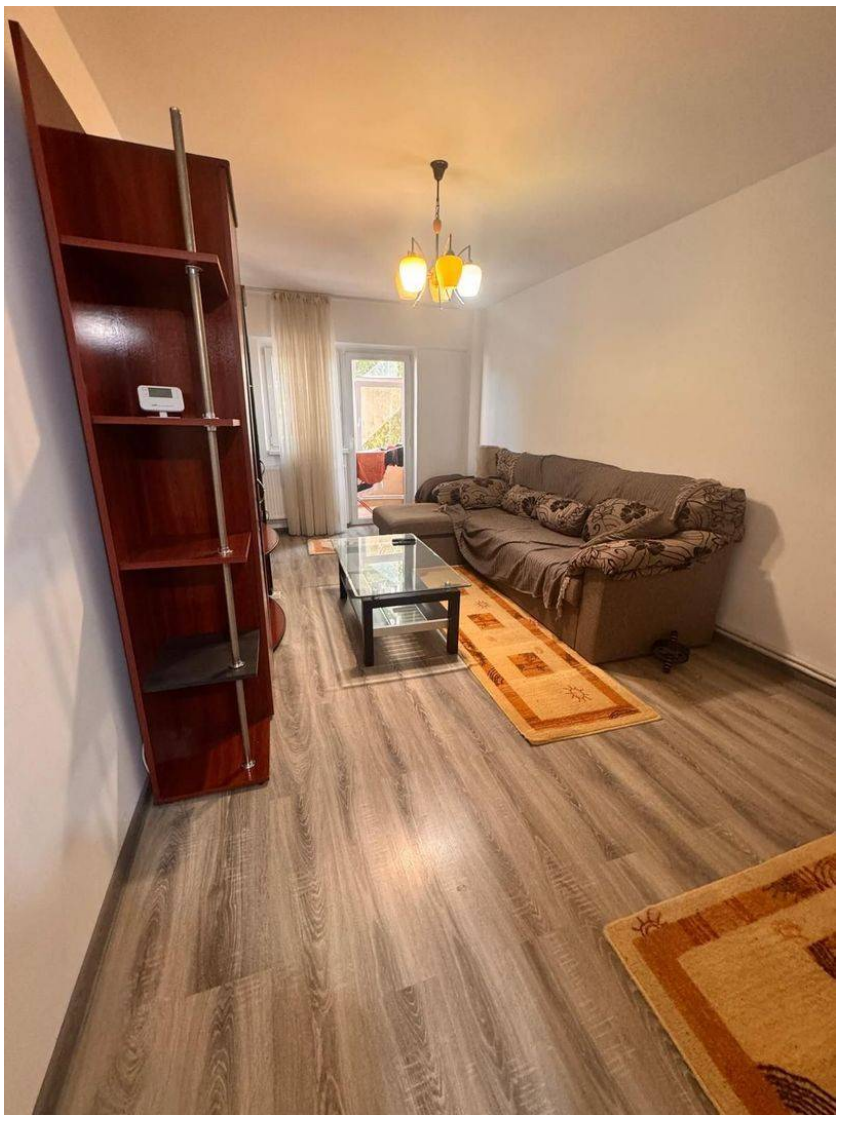

An constructie: 1983
Etaj: 2
Decomandat

2 camere
Supraf. utilă: 54 mp

DE VÂNZARE – APARTAMENT CU 2 CAMERE, DECOMANDAT, ȘOS. BUCUREȘTI, GIURGIU

Dicos Property propune spre vânzare un apartament cu 2 camere, situat în municipiul Giurgiu, pe Șoseaua București, în zona Casa Cărții.

Apartamentul are o suprafață de 54 mp, beneficiază de compartimentare decomandată și vedere pe două părți ale blocului, oferind o bună distribuție a spațiului și lumină naturală.

Locuința este dotată cu centrală termică proprie pe gaz, aer condiționat și instalație electrică schimbată, caracteristici care contribuie la confortul și funcționalitatea apartamentului.

Datorită amplasării într-o zonă accesibilă a orașului, apartamentul poate reprezenta o alegere potrivită atât pentru locuit, cât și pentru investiție în vederea închirierii.

 Pentru informații suplimentare și programarea unei vizionări, vă invităm să contactați Dicos Property.

 www.dicos.ro

## Localizare:

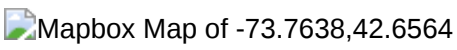

# Poze





