Vanzare casa/vila 3 CAMERE in Tautii de Sus, 280 mp

72.000 €



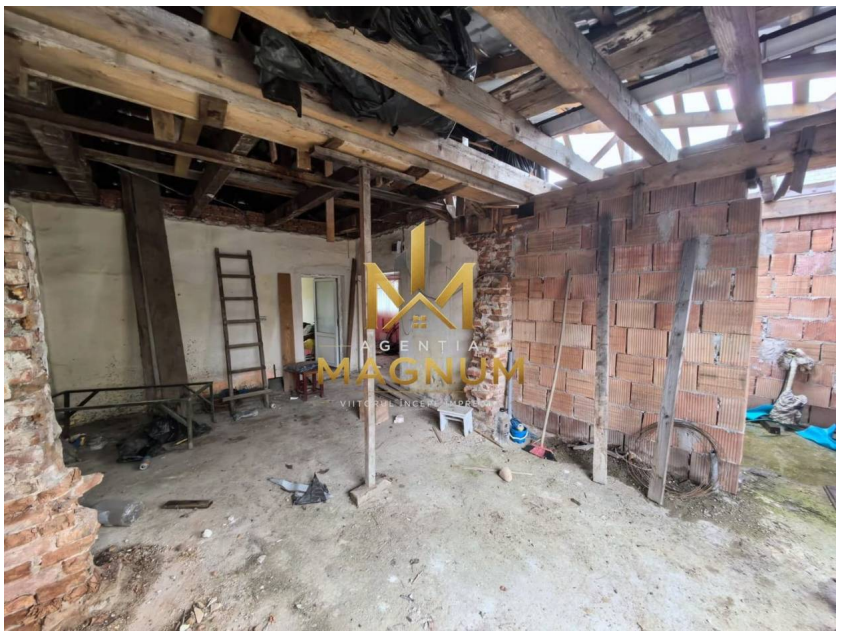

An constructie: 1978
3 camere

Supraf. utilă: 74 mp

Localizare:

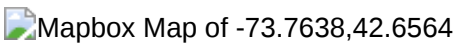

Va propun spre vanzare o casa situata in Tautii de Sus, chiar la intrarea dinspre Baia Mare, intr o locatie cu acces facil catre oras si punctele de interes din zona.

Casa se afla la aproximativ 10 minute de centrul municipiului Baia Mare si la 5 minute de Kaufland Vasile Lucaciu. In apropiere se gasesc magazinul Profi, la aproximativ 100 m, statie de autobuz, brutaria Baia Sprie si diverse puncte de interes.

Proprietatea are o suprafata de 74 mp si este construita din caramida, pe un singur nivel. Este compartimentata in hol, living cu bucatarie, dormitor si terasa.

Constructia beneficiaza de fundatie noua din beton, placa de beton la parter si acoperis din tigla. Un avantaj important este faptul ca exista proiect autorizat pentru mansardarea casei, oferind posibilitatea extinderii spatiului locuibil.

Casa este racordata la toate utilitatile si dispune de anexe in curte.

Terenul are o suprafata totala de 280 mp.

Pentru mai multe informatii sau pentru programarea unei vizionari, ma puteti contacta telefonic.

Poze

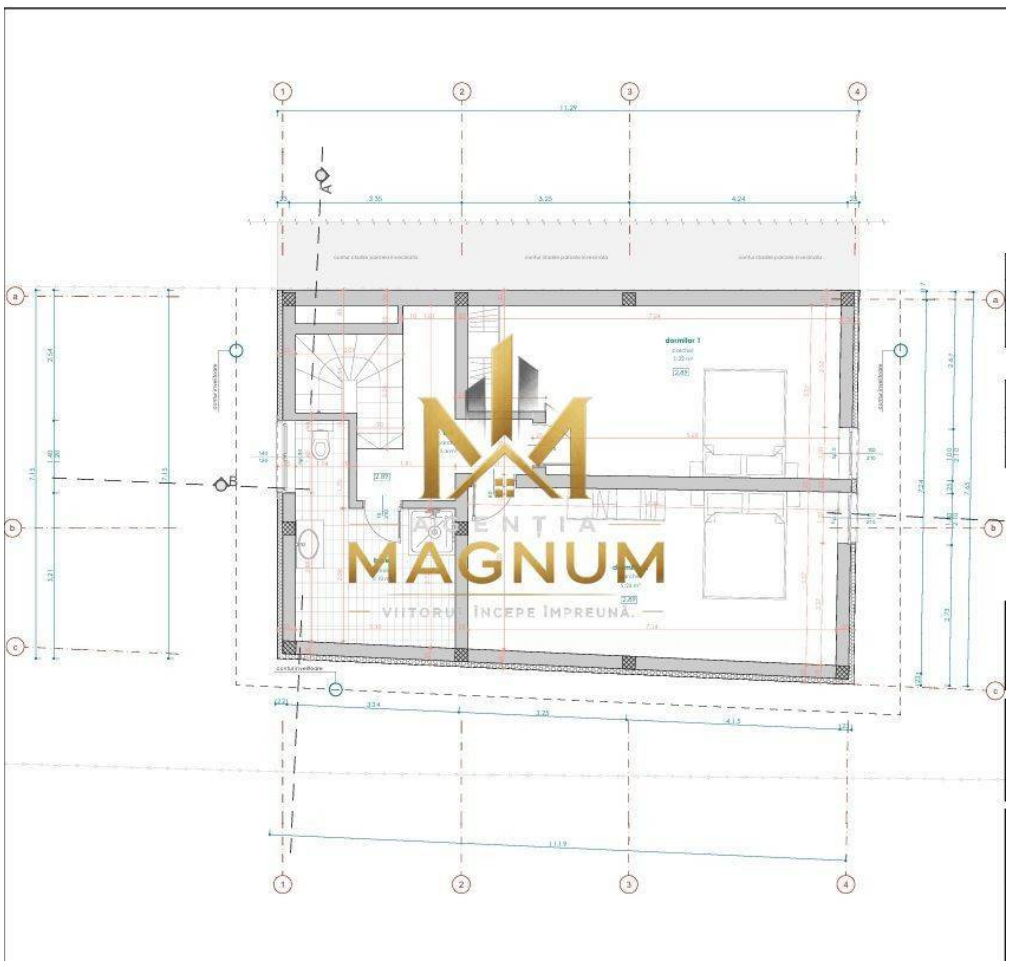

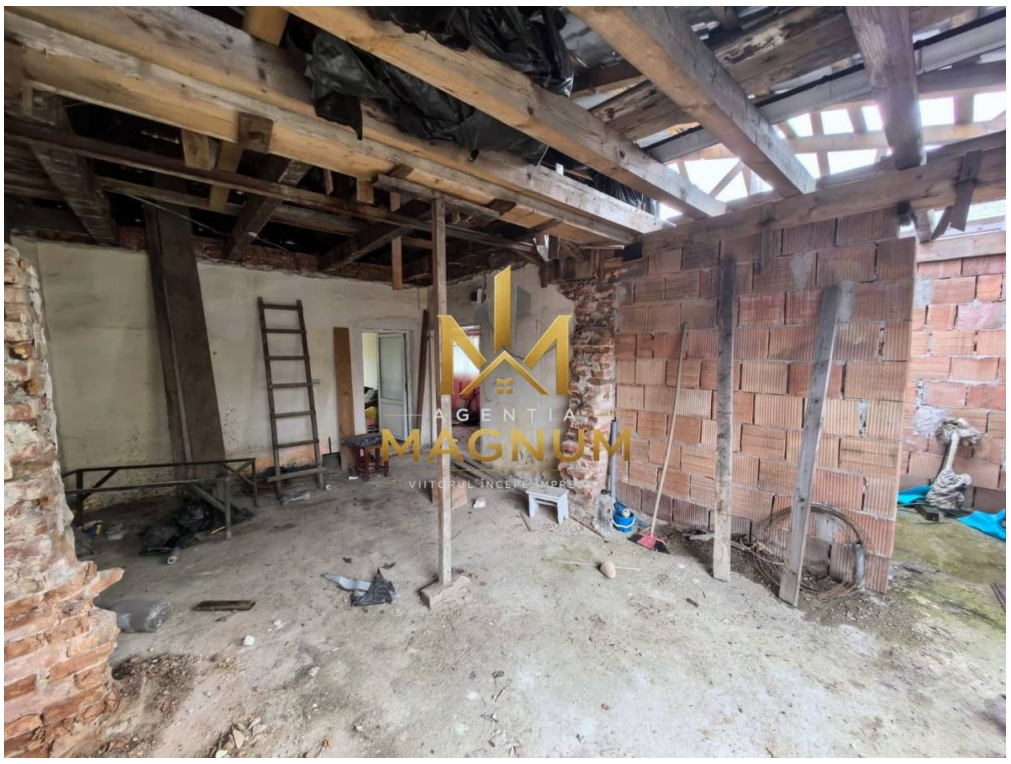







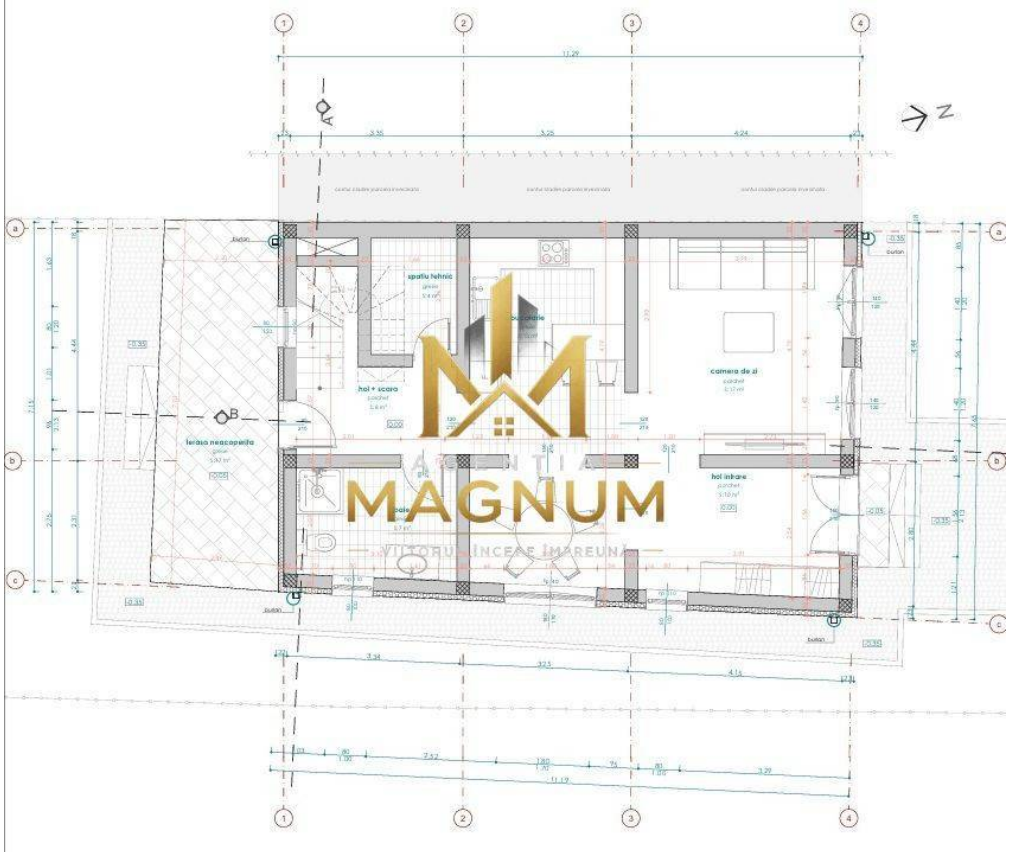
spatiu tehnic
hol + scara
camera de zi
terasa neacoperita
hol intrare
MAGNUM
ARHITECTURA
VIITORUL INCEPE IMPREUNA