Vanzare casa/vila 4 CAMERE in Sisesti, 173 mp

94.000 €



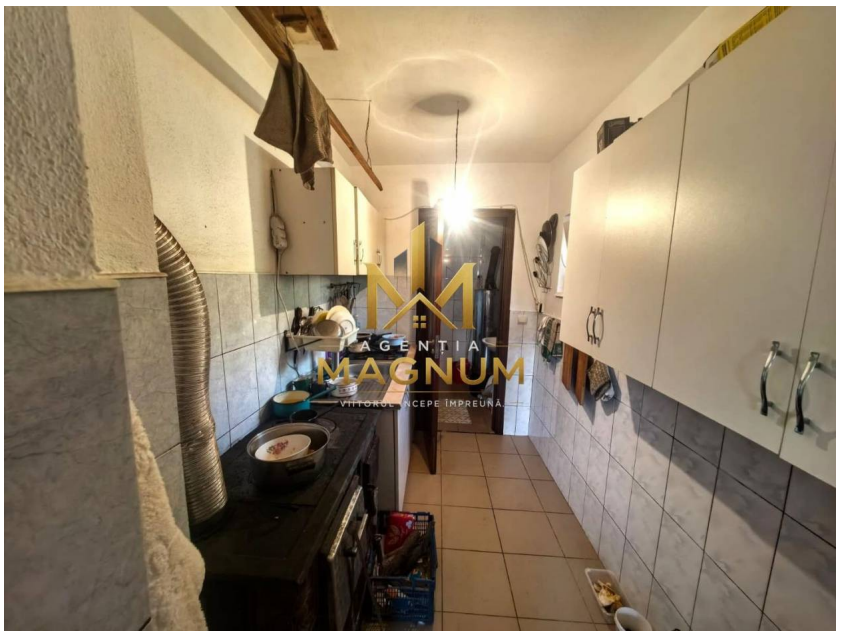

An constructie: 1965
Supraf. utilă: 145 mp
4 camere

Localizare:

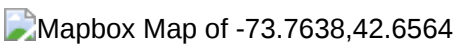

Vă propun spre vânzare o proprietate situată în Com. Șișești, județul Maramureș, situată într-o zonă liniștită dar la 2 minute de centru.

Casa are 174 mp și este dispusă pe 2 nivelri. Construcția este realizată din cărămidă și a fost renovată în 2005.

Compartimentare parter:
2 camere;
hol;
baie;
bucătărie;
terasă.

Compartimentare etaj:
2 camere;
hol;
baie;
balcon.

Utilități:
apă – racordată;
energie electrică – racordată;
fosă septică.

Proprietatea beneficiază de 2284 mp teren intravilan, oferind spațiu generos și o panoramă frumoasă asupra zonei.

O proprietate potrivită pentru cei care caută liniște, spațiu și un cadru natural, fie pentru locuire permanentă, fie pentru o casă de vacanță

Poze

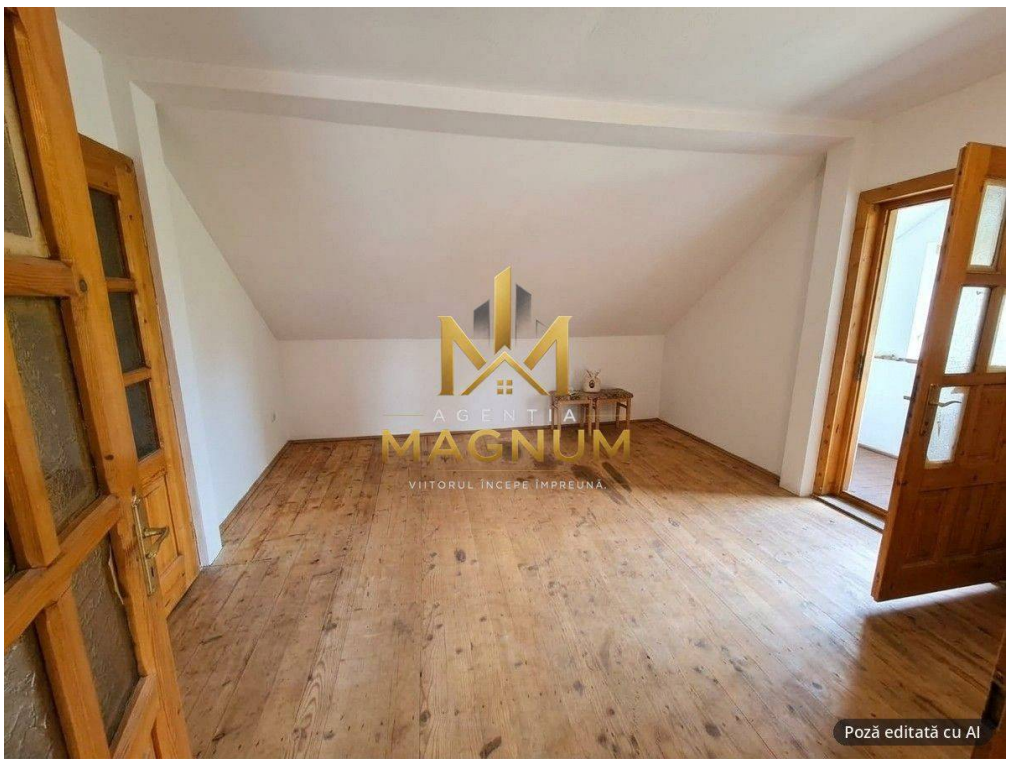
AGENTIA
MAGNUM
VIITORUL ÎNCEPE ÎMPREUNĂ
Poză editată cu AI


AGENTIA
MAGNUM
VIITORUL ÎNCEPE ÎMPREUNĂ


AGENTIA
MAGNUM
VIITORUL ÎNCEPE ÎMPREUNĂ


AGENTIA
MAGNUM
VIITORUL ÎNCEPE ÎMPREUNĂ


AGENTIA
MAGNUM


AGENTIA
MAGNUM
VIITORUL ÎNCEPE ÎMPREUNĂ


AGENTIA
MAGNUM
VIITORUL ÎNCEPE ÎMPREUNĂ


AGENTIA
MAGNUM
VIITORUL ÎNCEPE ÎMPREUNĂ

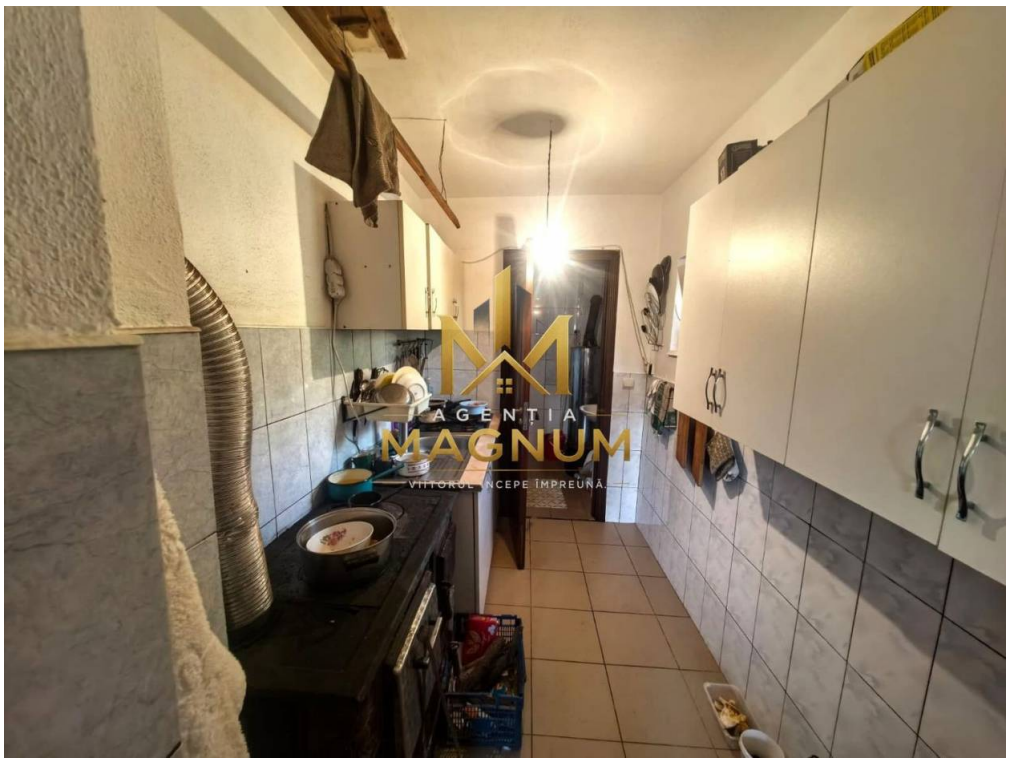
AGENTIA
MAGNUM
VIITORUL ÎNCEPE ÎMPREUNĂ


AGENTIA
MAGNUM
VIITORUL ÎNCEPE ÎMPREUNĂ