# Vanzare casa/vila 3 CAMERE in Nadlac, 170 mp

165.000 €





An constructie: 2023
Supraf. utilă: 130 mp
3 camere

## Localizare:

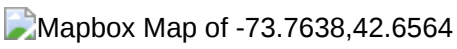


Casă modernă în Nădlac – 165.000 € | Mobilată și utilată | Teren 976 mp
Îți dorești o casă modernă, gata de mutare, fără investiții suplimentare? Această proprietate din Nădlac, construită în 2023, poate fi alegerea ideală!
Cu o suprafață construită de 170 mp și teren de 976 mp, proprietatea oferă:
3 camere (2 dormitoare);
Living cu bucătărie open-space;
1 baie și cameră tehnică;
Terasă și garaj cu poartă electrică;
Centrală termică proprie;
Rolete electrice;

Complet mobilată și utilată.

 Preț: 165.000 € | COMISION 0%

FINANȚARE GRATUITĂ: Nu dispui de toată suma? Te ajutăm noi gratuit! Îți obținem oferte de la 16 bănci.

Ai o proprietate de vânzare în Arad? Sună-mă pentru o evaluare gratuită, fără obligații!

Lucian Marc – Consultant Imobiliar ACASA Arad
 0746 093 329

Birou: ACASA | Agenție Imobiliară Arad
Adresă: Bulevardul Decebal 2, Arad 310133

 Sună acum și programează o vizionare!

# Poze








AI UN IMOBIL
DE VÂNZARE
ÎN ARAD ?
Solicită o evaluare gratuită!
0746 093 329
SERVICIU GRATUIT
LUCIAN Marc



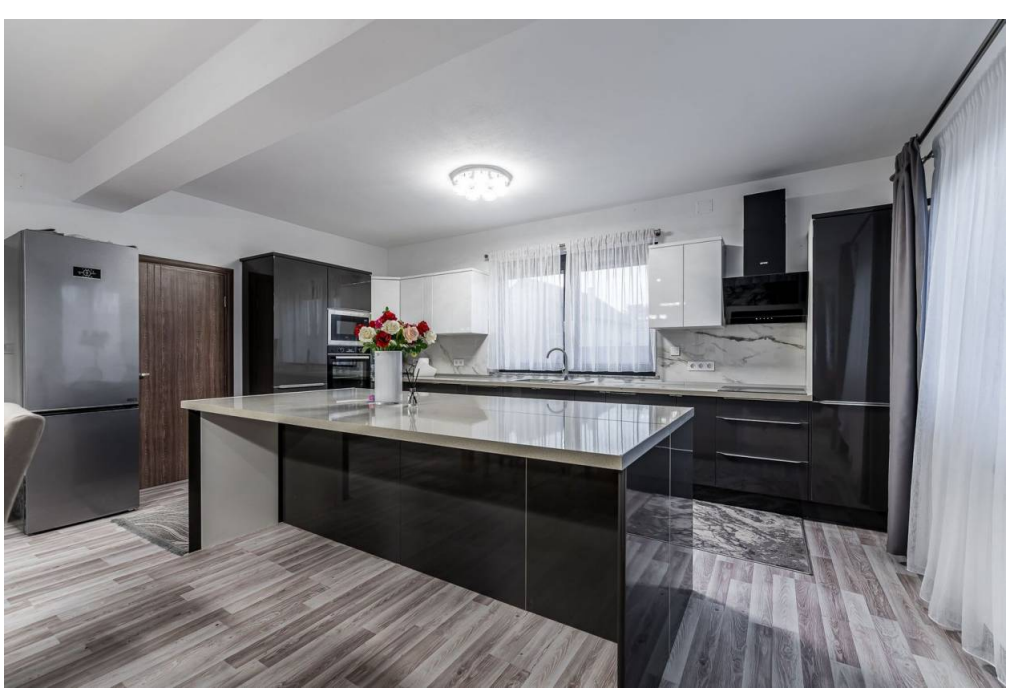

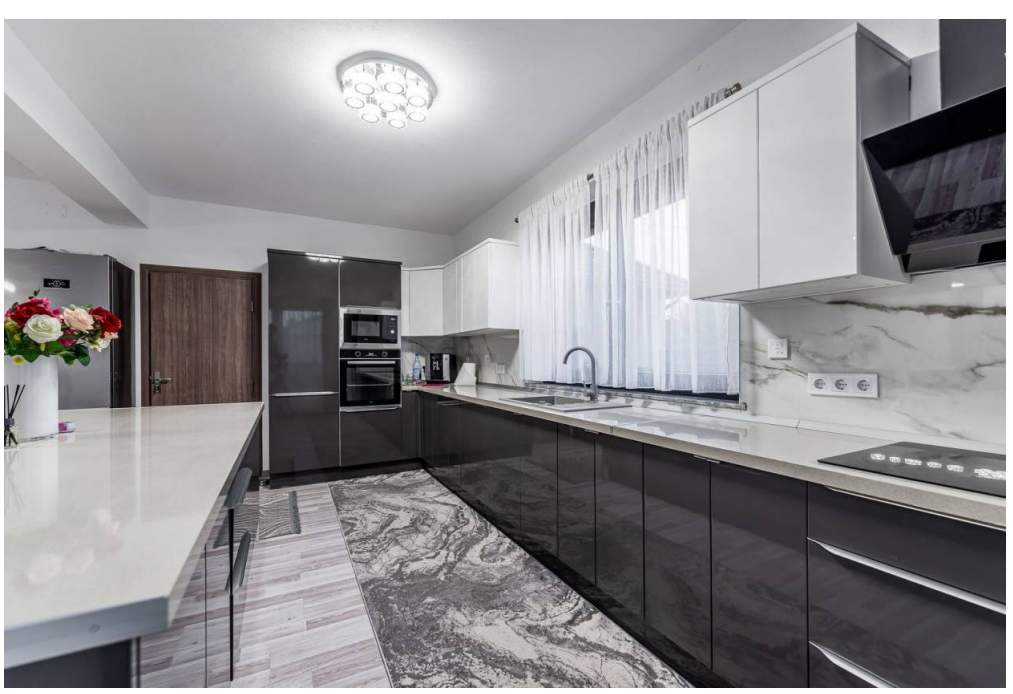






NU AI SUFICIENȚI BANI ?
Dacă până acum băncile îți spuneau ce condiții trebuie să îndeplinești, acum eu îți găsesc băncile care îndeplinesc condițiile tale.
0746 093 329
SERVICIU GRATUIT
LUCIAN Marc