Vanzare casa/vila 3 CAMERE in Murfatlar, Central, 123 mp

115.000 €

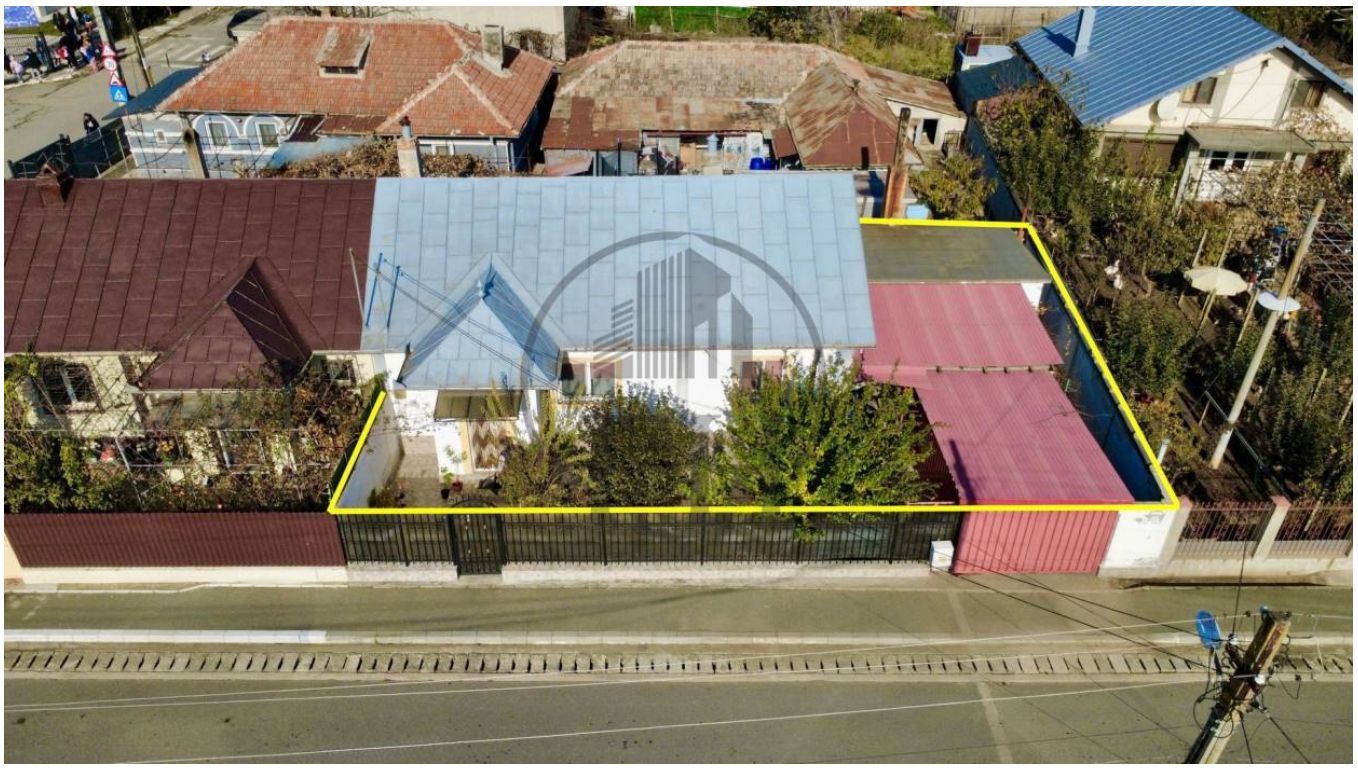

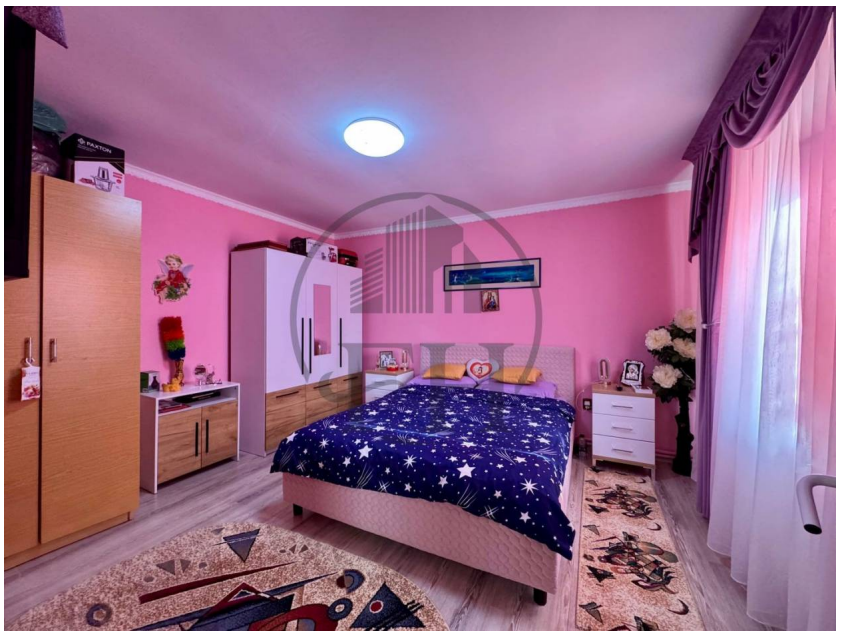

An constructie: 2005
Supraf. utilă: 88 mp
3 camere

Localizare:

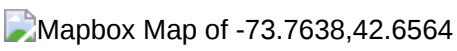

~ Casă de vânzare în Murfatlar – Str. Constantin Brâncoveanu, lângă Școala Gimnazială Adrian V. Rădulescu ~

Vă propunem spre vânzare o casă situată în Murfatlar, pe strada Constantin Brâncoveanu, în imediata apropiere a Școlii Gimnaziale Adrian V. Rădulescu, într-o zonă liniștită și avantajoasă, cu acces facil către toate cele necesare traiului de zi cu zi.

Proprietatea este amplasată pe un teren cu suprafața de 249 mp și este construită pe un singur nivel, având o suprafață de 88 mp, la care se adaugă bucătăria de vară, camera tehnică și garajul, suprafața totală a construcțiilor fiind de 123 mp.

Compartimentare:
• Living
• 2 dormitoare
• Bucătărie
• Baie
• Hol

Casa se vinde complet mobilată, fiind o alegere potrivită pentru cei care își doresc o locuință practică, într-o zonă bine poziționată, cu acces rapid către școală și facilitățile orașului.

Datorită amplasării și configurației sale, proprietatea reprezintă o opțiune potrivită pentru o familie care caută confortul unei locuințe individuale, într-un mediu liniștit.

Pentru mai multe informații despre proprietate, sau programarea unei vizionări, vă rugăm să ne contactați!

Poze



















